

PLANIMETRIA STATO DI FATTO
scala 1:500

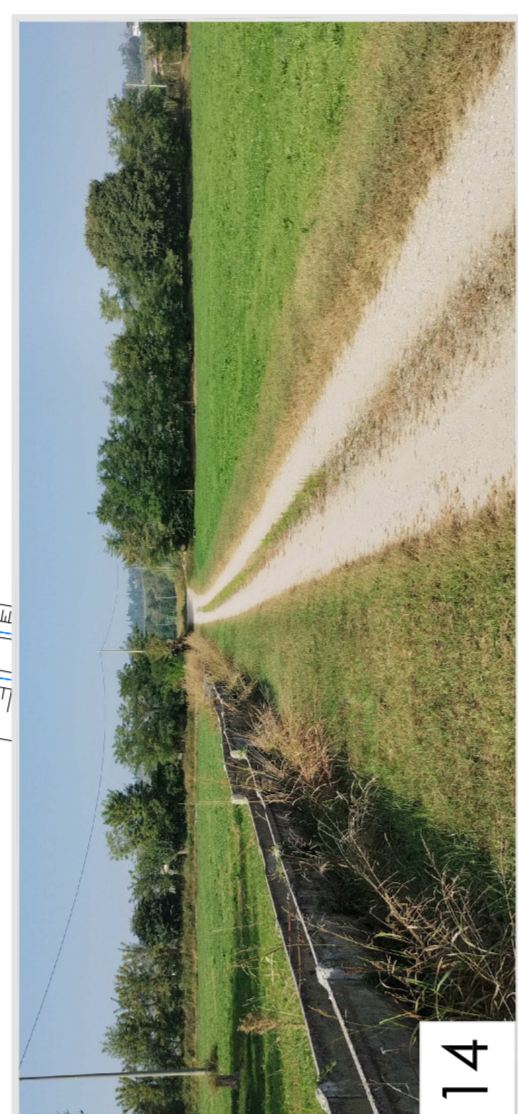
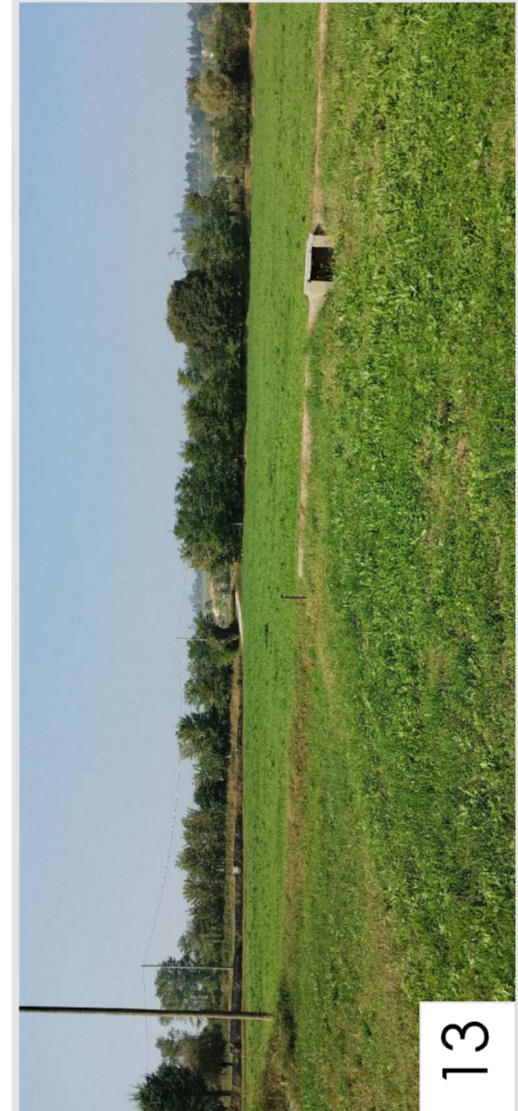
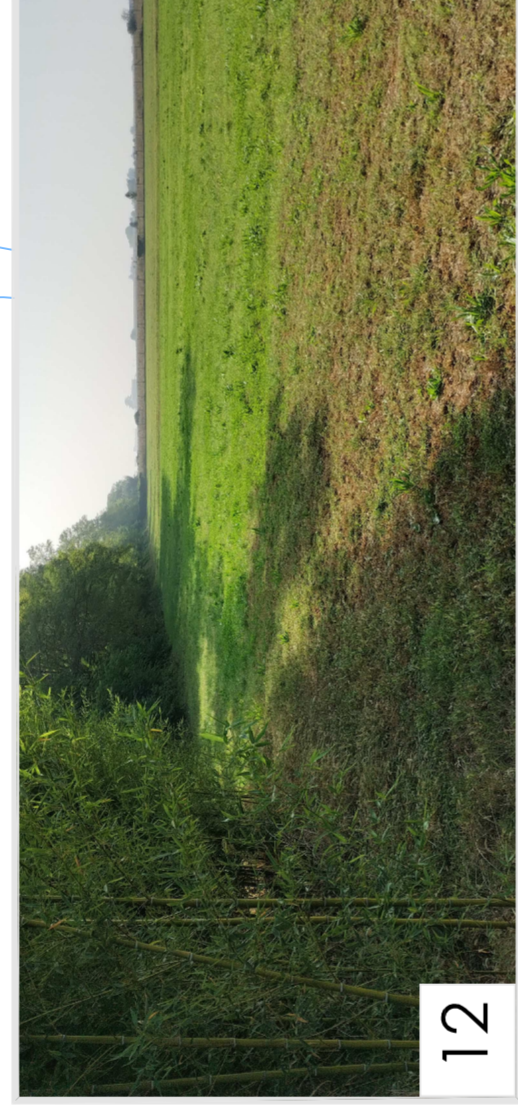
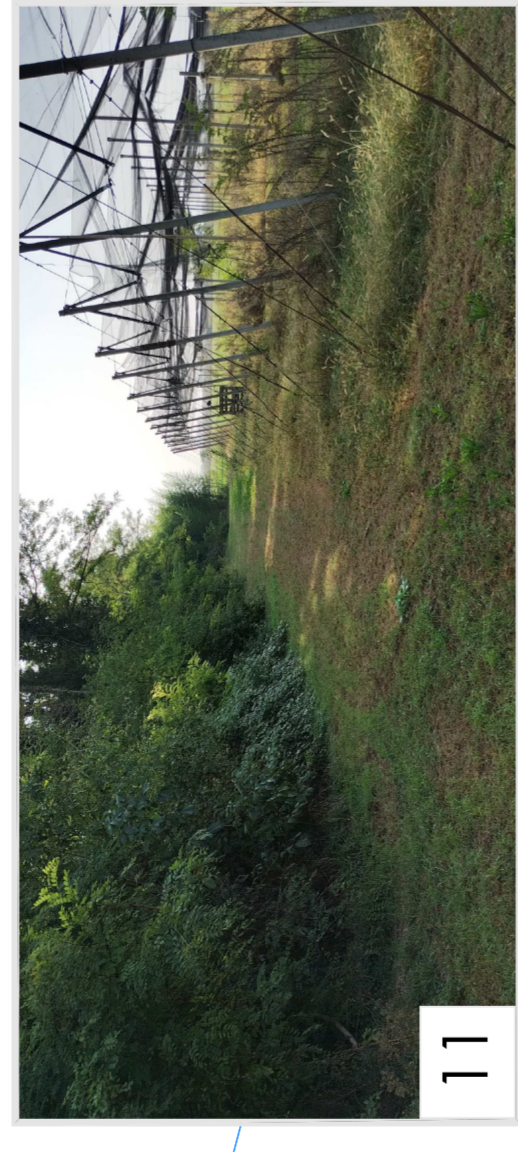

LEGENDA STATO DI FATTO

- Edifici
- Punti di rilievo
- Punti luce esistenti
- Palo ENEL esistente
- Palo TELECOM esistente

LEGENDA PROGETTO

- Pavimentazione in misto cementato, 15 cm
- Pavimentazione in binder chiuso 5 cm
- Attraversamento ciclabile-segmentato



PLANIMETRIA STATO DI FATTO
scala 1:500

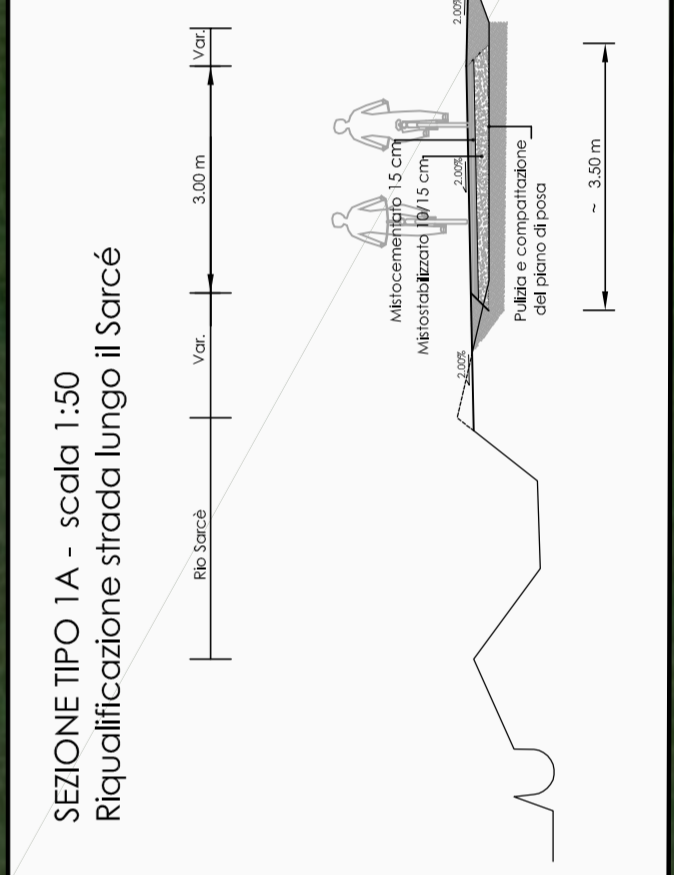
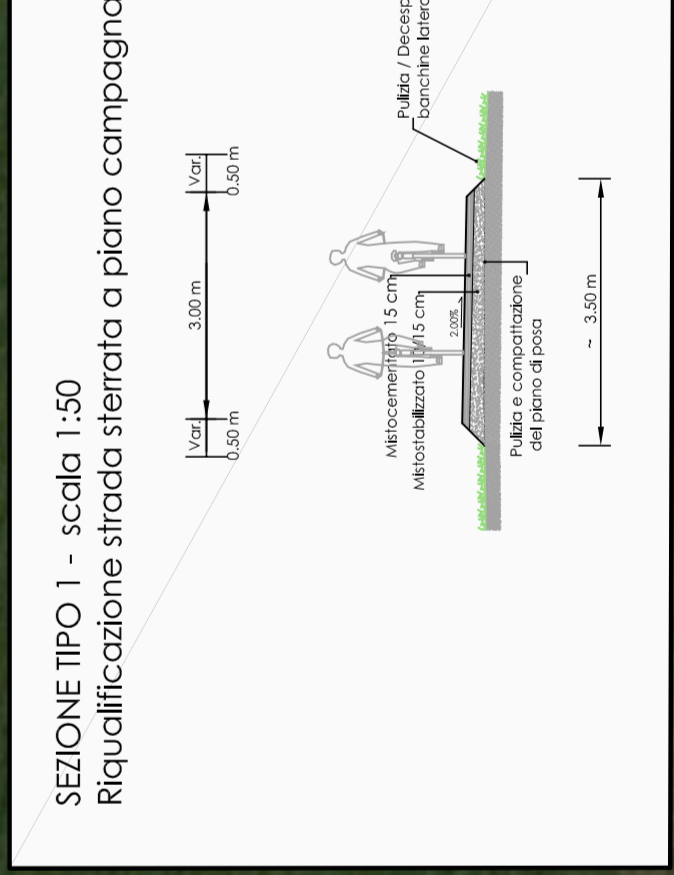
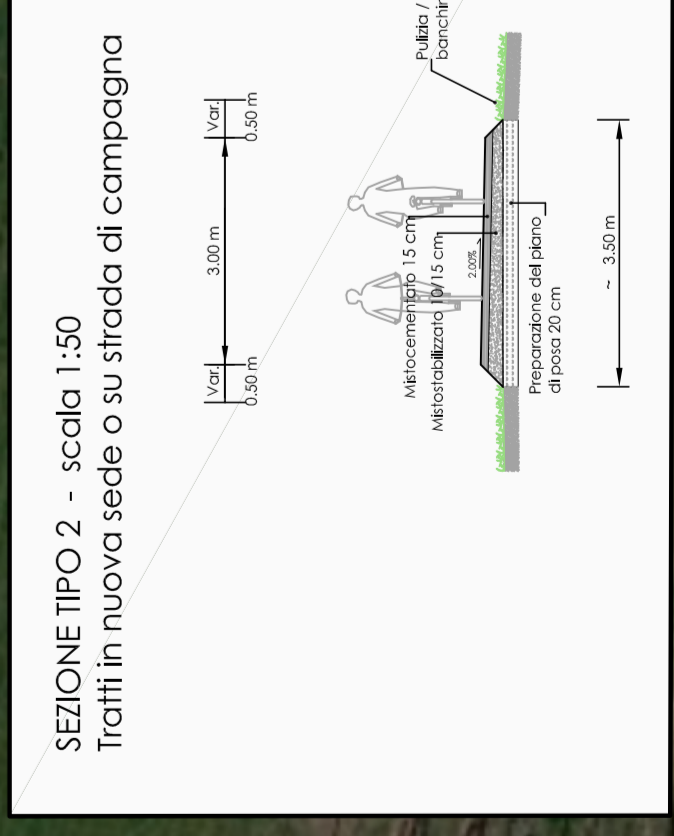
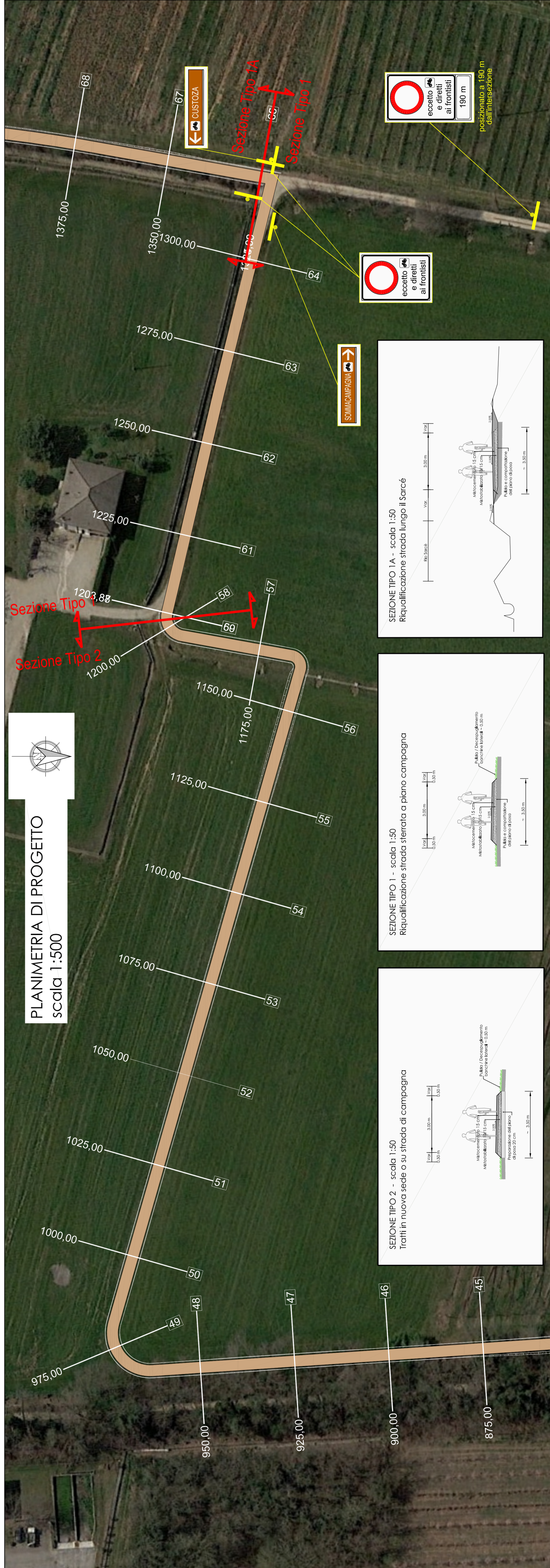

PLANIMETRIA DI PROGETTO
scala 1:500

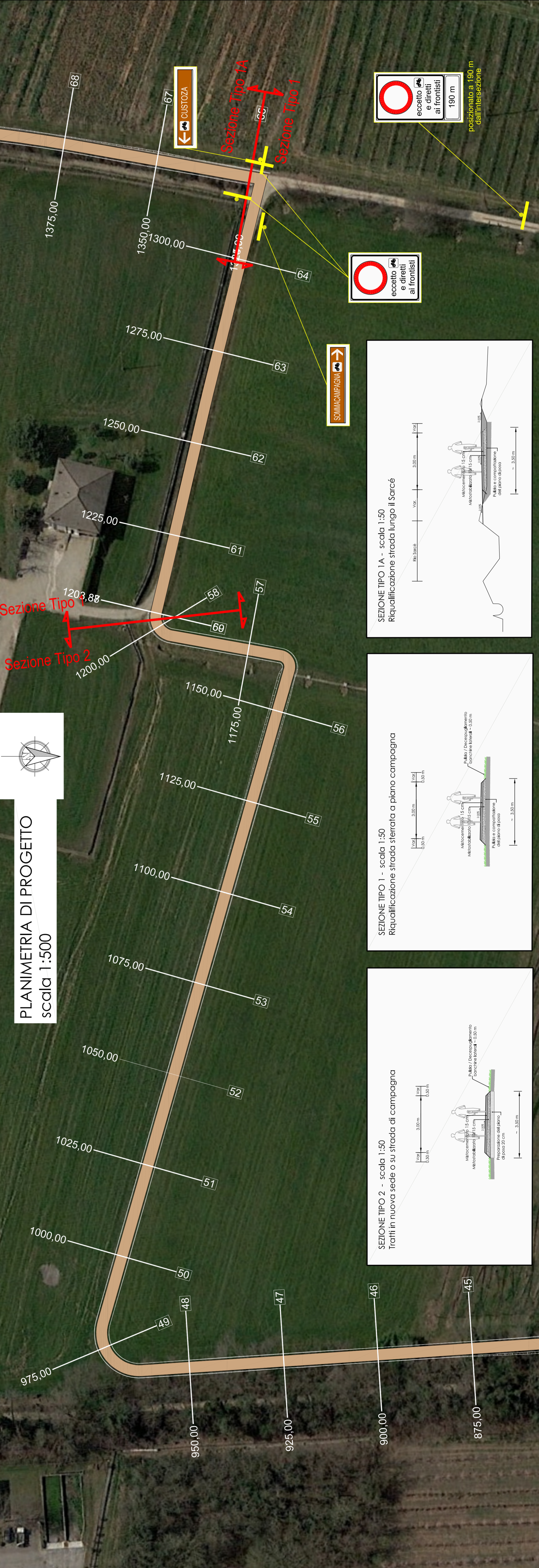

PLANIMETRIA STATO DI FATTO
scala 1:500

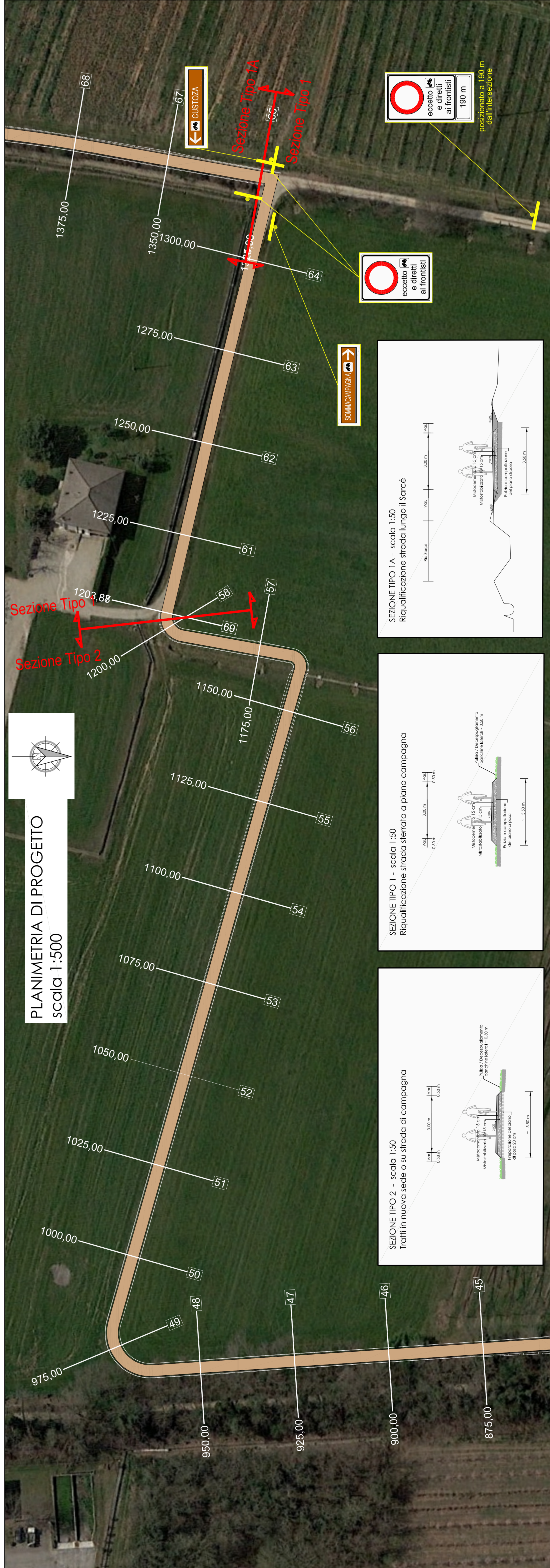

PLANIMETRIA DI PROGETTO
scala 1:500

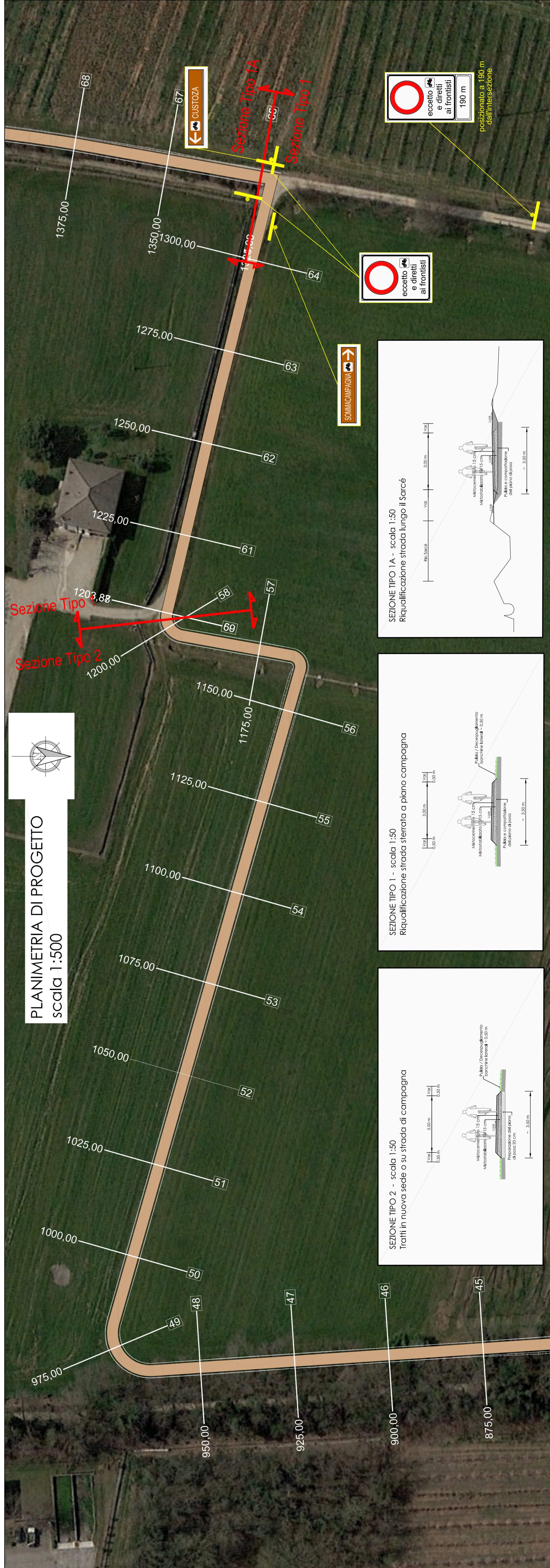

PLANIMETRIA STATO DI FATTO
scala 1:500

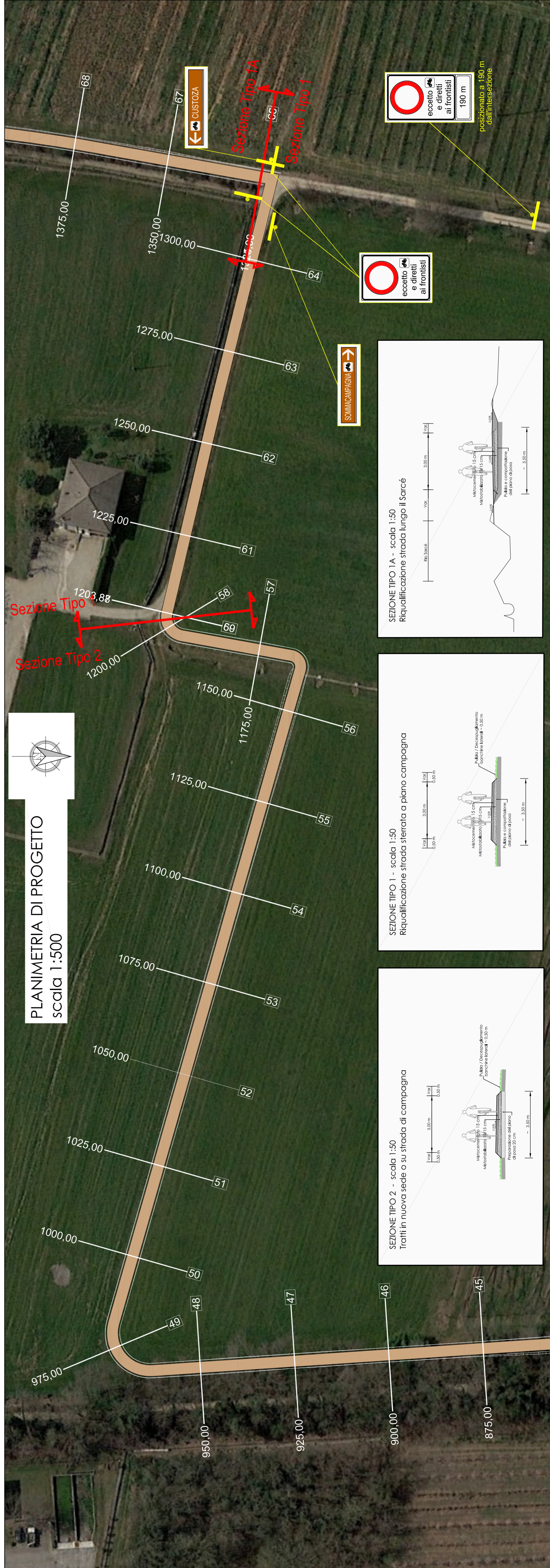

LEGENDA STATO DI FATTO

- Edifici
- Punti di rilievo
- Punti luce esistenti
- Palo ENEL esistente
- Palo TELECOM esistente

LEGENDA PROGETTO

- Pavimentazione in misto cementato, 15 cm
- Pavimentazione in binder chiuso 5 cm
- Attraversamento ciclabile-segmentato

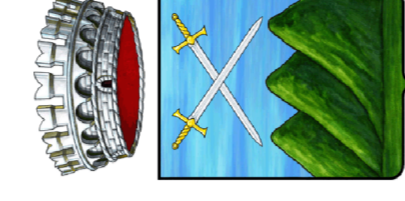

COMUNE DI SOMMACAMPAGNA
(Provincia di Verona)
Percorso ciclabile
Sommacampagna - Custoza

PROGETTO DEFINITIVO

N° ELABORATO : **PL-03** PLANIMETRIA STATO DI FATTO E DI PROGETTO TAV. 03/18
da km 0+875 a km 1+375

SCALA: 1:500

infratec
CONSULENZA INgegNERIA S.p.A.
Via S. Maria Maddalena, 10 - 37019 Sommacampagna (Verona)
Tel. 0445 810170 - Fax 0445 810202

DIRETTORE TECNICO:
Ing. Maurizio Fabiani

COMMITTENTE:
Comune di Sommacampagna (VR)

RESPONSABILE DEL PROCEDIMENTO:
geom. Paolo Franchini

REV.	DATA	EMMISSIONE	DESCRIZIONE	CONTROLLATO	APPROVATO
0	15.12.2023	ing. FAGLIARDI	ing. FAGLIARDI	geom. FRANCHINI	geom. FRANCHINI