

Visura per soggetto

limitata ad un comune

Situazione degli atti informatizzati al 01/04/2015

Dati della richiesta	Denominazione: OLIVIERI S.P.A. Terreni e Fabbricati siti nel comune di SOMMACAMPAGNA (Codice: I821) Provincia di VERONA
Soggetto individuato	OLIVIERI S.P.A. con sede in PASTRENGO C.F.: 02476700238

1. Unità Immobiliari site nel Comune di SOMMACAMPAGNA(Codice I821) - Catasto dei Fabbricati

N.	DATI IDENTIFICATIVI				DATI DI CLASSAMENTO				ALTRE INFORMAZIONI				
	Sezione Urbana	Foglio	Particella	Sub	Zona Cens.	Zona	Micro Zona	Categoria	Classe	Consistenza	Rendita	Indirizzo	Dati ulteriori
1		33	16	5				D/7			Euro 1.431,62	STRADA OSSARIO piano: T; Variazione del 13/11/2008 n. 47565.1/2008 in atti dal 13/11/2008 (protocollo n. VR0438955) VARIAZIONE PER MODIFICA IDENTIFICATIVO	Utilità comuni
2		33	16	6				D/7			Euro 1.634,07	STRADA OSSARIO piano: T; Variazione del 13/11/2008 n. 47566.1/2008 in atti dal 13/11/2008 (protocollo n. VR0438976) VARIAZIONE PER MODIFICA IDENTIFICATIVO	Utilità comuni
3		33	16	1				C/6	2	18 m ²	Euro 23,24	STRADA OSSARIO piano: T; VARIAZIONE NEL CLASSAMENTO del 13/11/2009 n. 55236.1/2009 in atti dal 13/11/2009 (protocollo n. VR0425953) VARIAZIONE DI CLASSAMENTO	Annotazione
4		33	16	2				A/3	1	10,5 vani	Euro 466,36	STRADA OSSARIO piano: SI-T-1-2; VARIAZIONE NEL CLASSAMENTO del 13/11/2009 n. 55236.1/2009 in atti dal 13/11/2009 (protocollo n. VR0425953) VARIAZIONE DI CLASSAMENTO	Annotazione
5		33	16	3				A/3	1	5 vani	Euro 222,08	STRADA OSSARIO piano: T-1; VARIAZIONE NEL CLASSAMENTO del 13/11/2009 n. 55236.1/2009 in atti dal 13/11/2009 (protocollo n. VR0425953) VARIAZIONE DI CLASSAMENTO	Annotazione





Comune: SOMMACAMPAGNA/A
Foglio: 33

Scala originale: 1:2000
Dimensione cornice: 534.000 x 378.000 metri

1-Apr-2015 14:51
Prot. n. T186347/2015

I Particella: 16

ELABORATO PLANIMETRICO

Agenzia del Territorio
CATASTO FABBRICATI
Ufficio Provinciale di
Verona

Compilato da:
Turato Riccardo
Iscritto all'albo:
Geometri
Prov. Verona N. 2734

Comune di Sommacampagna Protocollo n. VR0439007 del 13/11/2008
Sezione: Foglio: 33 Particella: 16 Tipo Mappale n. 291955 del 24/07/2008
Dimostrazione grafica dei subalterni Scala 1 : 1000

PIANO TERRA

Località Bagolina
Strada Ossario

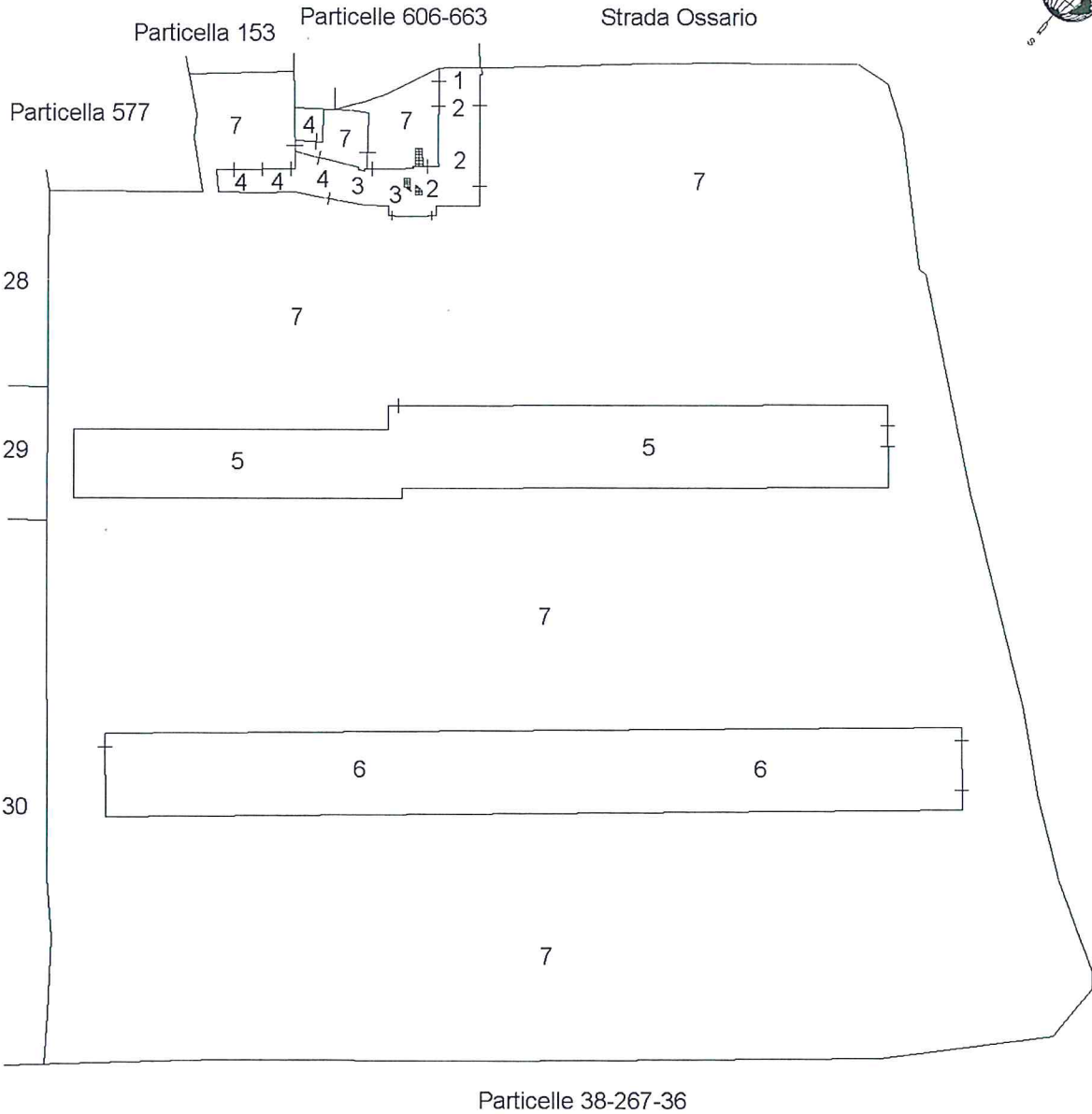

PIANO SCANTINATO

PIANO PRIMO

PIANO SECONDO

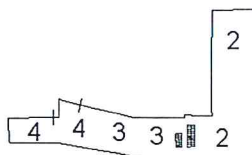
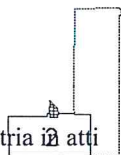

Ultima planimetria in atti

Catasto dei Fabbricati - Situazione al 01/04/2015 - Comune di SOMMACAMPAGNA (1821) - Foglio: 33 - Particella: 16 - Elaborato planimetrico >

Ufficio Provinciale di Verona - Territorio
 Servizi Catastali
 Comune di: SOMMACAMPAGNA
 Elenco Subalterni

ACCERTAMENTO DELLA PROPRIETA IMMOBILIARE URBANA
 ELENCO DEI SUBALTERNI ASSEGNATI

Comune		Sezione	Foglio	Particella		Tipo mappale	del:
SOMMACAMPAGNA			33	16		291955	
Sub	UBICAZIONE via/piazza	n°civ	Piani	Scala	Int.	DESCRIZIONE	
1	strada ossario		T			AUTORIMESSA	
2	strada ossario		S1-T1-2			ABITAZIONE DI TIPO ECONOMICO	
3	strada ossario		T-1			ABITAZIONE DI TIPO ECONOMICO	
4	strada ossario		T-1			LOCALE DI DEPOSITO	
5	strada ossario		T			CAPANNONE	
6	strada ossario		T			CAPANNONE	
7	strada ossario		T			BCNC CORTE E PORTICO A TUTTI I SUB.	

Unità immobiliari n. 7

Tributi erariali: 0,00

Visura telematica