PLANIMETRIA GENERALE DELL'INTERVENTO scala 1:10.000

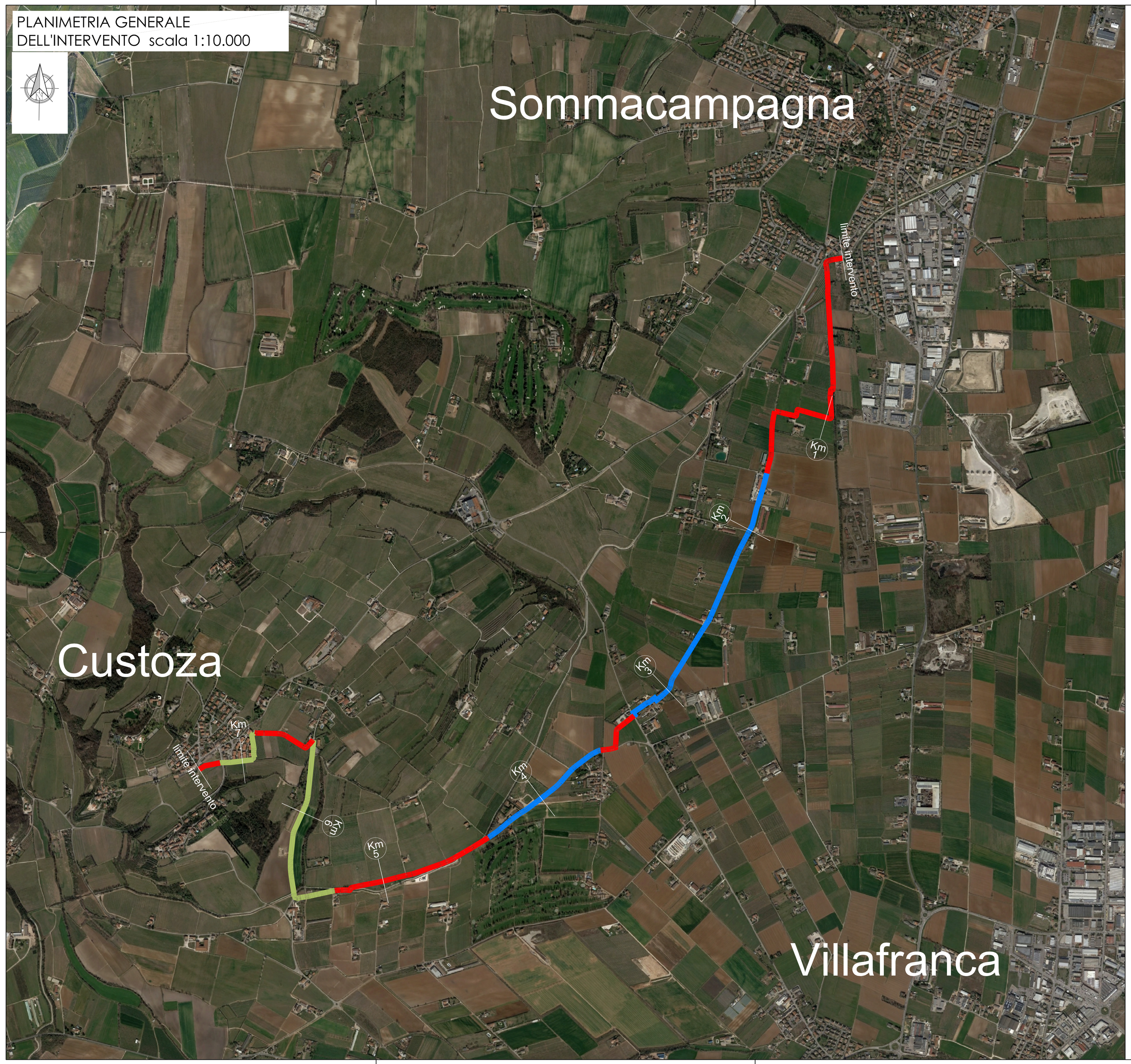

COROGRAFIA scala 1:30.000

LEGENDA PROGETTO

- Pavimentazione in misto cementato 15 cm
- Pavimentazione in binder chiuso 5/6 cm
- Nessun intervento

COMUNE DI SOMMACAMPAGNA
(Provincia di Verona)

Percorso ciclabile
Sommacampagna - Custoza

PROGETTO DEFINITIVO

N° ELABORATO :		SCALA:
PG-01	PLANIMETRIA GENERALE	1:10.000

infratec CONSULTING ENGINEERING S.R.L.
via Comuzzoni, 1 - VERONA - tel 045 8101737 - fax 045 8102502
e-mail: info@infratecsrl.it

DIRETTORE TECNICO :
Ing. Maurizio Fabbiani

ORDINE INGEGNERI VERONA E PROVINCIA
Ing. MAURIZIO FABBIANI

COMMITTENTE:
Comune di Sommacampagna (VR)

RESPONSABILE DEL PROCEDIMENTO:
geom. Paolo Franchini

REV.	DATA	DESCRIZIONE	REDATTO	CONTROLLATO	APPROVATO
C					
B					
A					
0	15.12.2023	EMISSIONE	arch. GAGLIARDI	ing. FABBIANI	geom. FRANCHINI

AI SENSI DEGLI ARTT. 1 E 18 DELLA LEGGE N. 633 DEL 22 APRILE 1941 CI RISERVIAMO LA PROPRIETÀ INTELLETTUALE E MATERIALE DI QUESTO ELABORATO
E FACCIAMO ESPRESSO DIVIETO A CHIUNQUE DI RENDERLO NOTO A TERZI O DI RIPRODURLO ANCHE IN PARTE SENZA NOSTRA PREVENTIVA AUTORIZZAZIONE SCRITTA.