

Allegato al prot. 5430/15

# COMUNE DI SOMMACAMPAGNA (VR)

PROVINCIA DI VERONA



**MARINI PAOLA**

## Manifestazione di Interesse

di cui all'art 17 - comma 4 – L.R. 11/04

Strada Staffalo

## ELABORATI GRAFICI

ORDINE  
degli  
ARCHITETTI  
PIANIFICATORI  
PAESAGGISTI  
CONSERVATORI  
della provincia di  
VERONA



Remo Mazzola  
n° 798  
settoriale sezione A  
ARCHITETTO

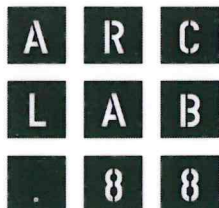

MAZZOLA E SACHETTO  
studio di architettura

STUDIO DI ARCHITETTURA  
MAZZOLA & SACHETTO

37014 Castelnuovo d/G (VR)

Via Milano, n. 55/A

Tel.: +39 045.7570000

Fax.: +39 045.6461390

CF.-P.Iva : 02054910233

[info@arclab88.com](mailto:info@arclab88.com)

[www.arclab88.com](http://www.arclab88.com)

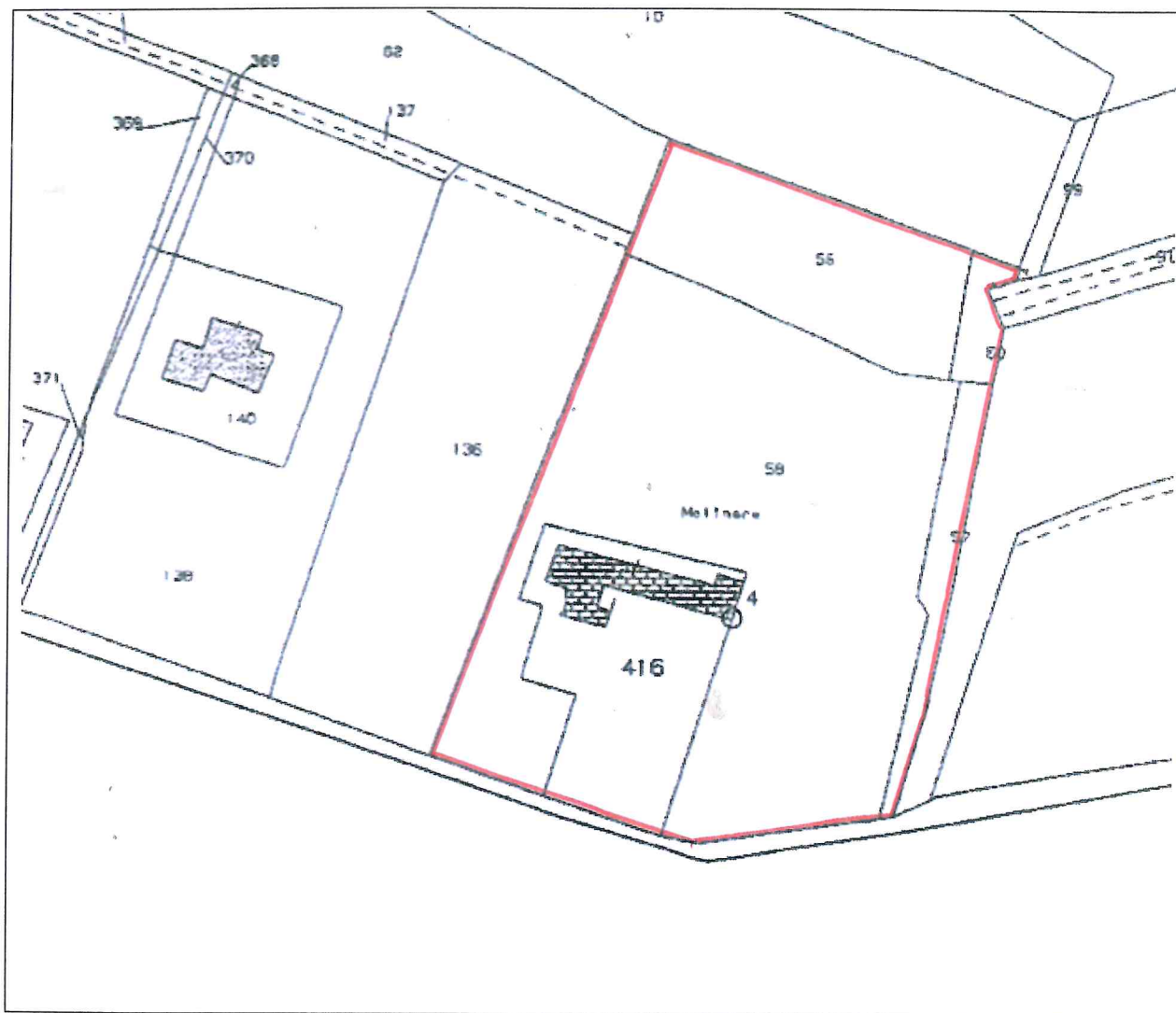

COMUNE DI SOMMACAMPAGNA – Strada Staffalo  
ESTRATTO DI MAPPA

FG. n. 30 – Mappali n. 416, 56, 57, 58 e 60

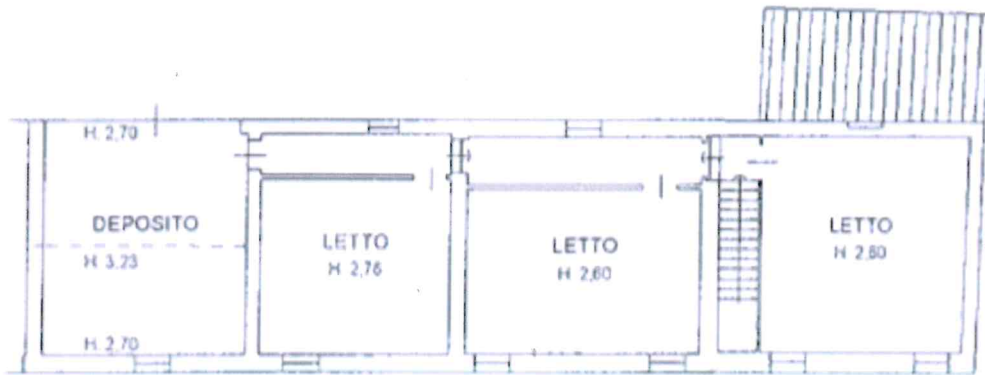

PIANO PRIMO

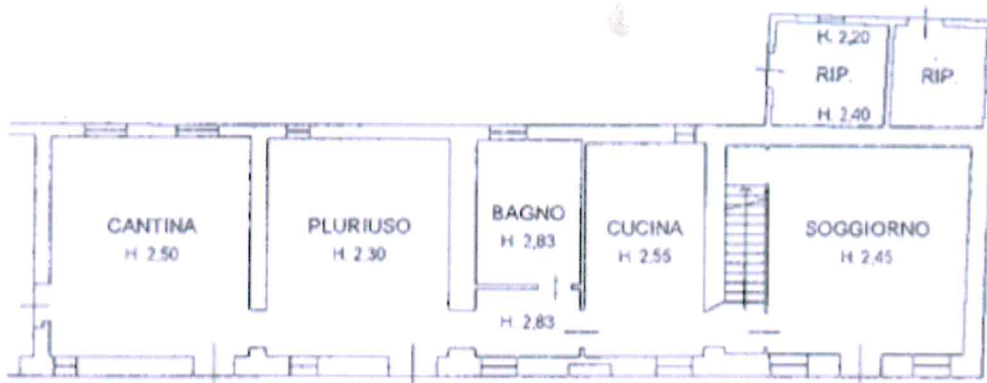

PIANO TERRA



PLANIMETRIE ATTUALI DEL FABBRICATO RESIDENZIALE

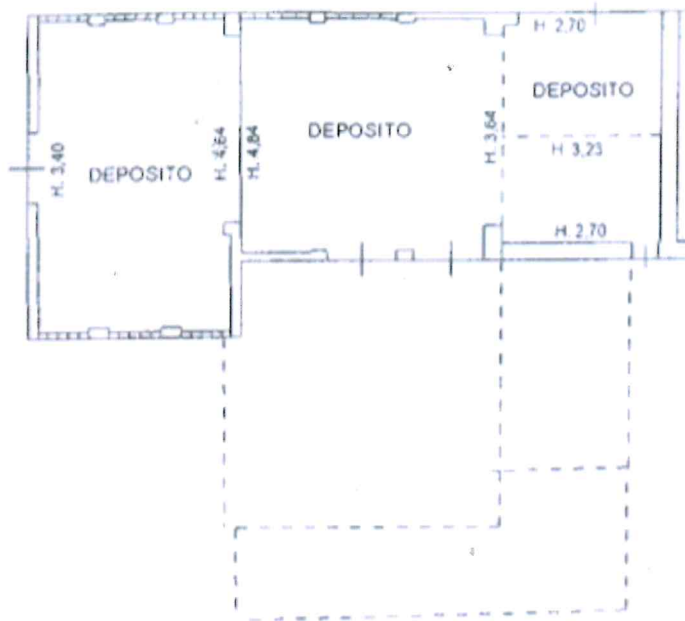

PIANO PRIMO

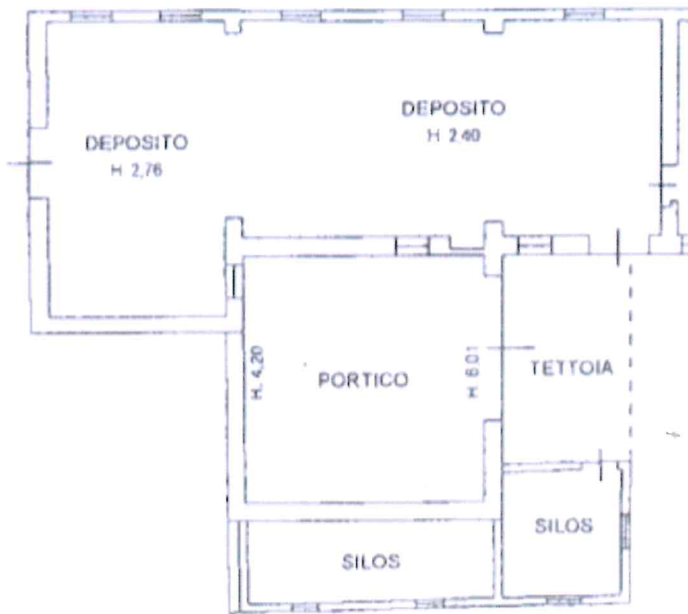

PIANO TERRA



PLANIMETRIE ATTUALI DEGLI ANNESSI RUSTICI

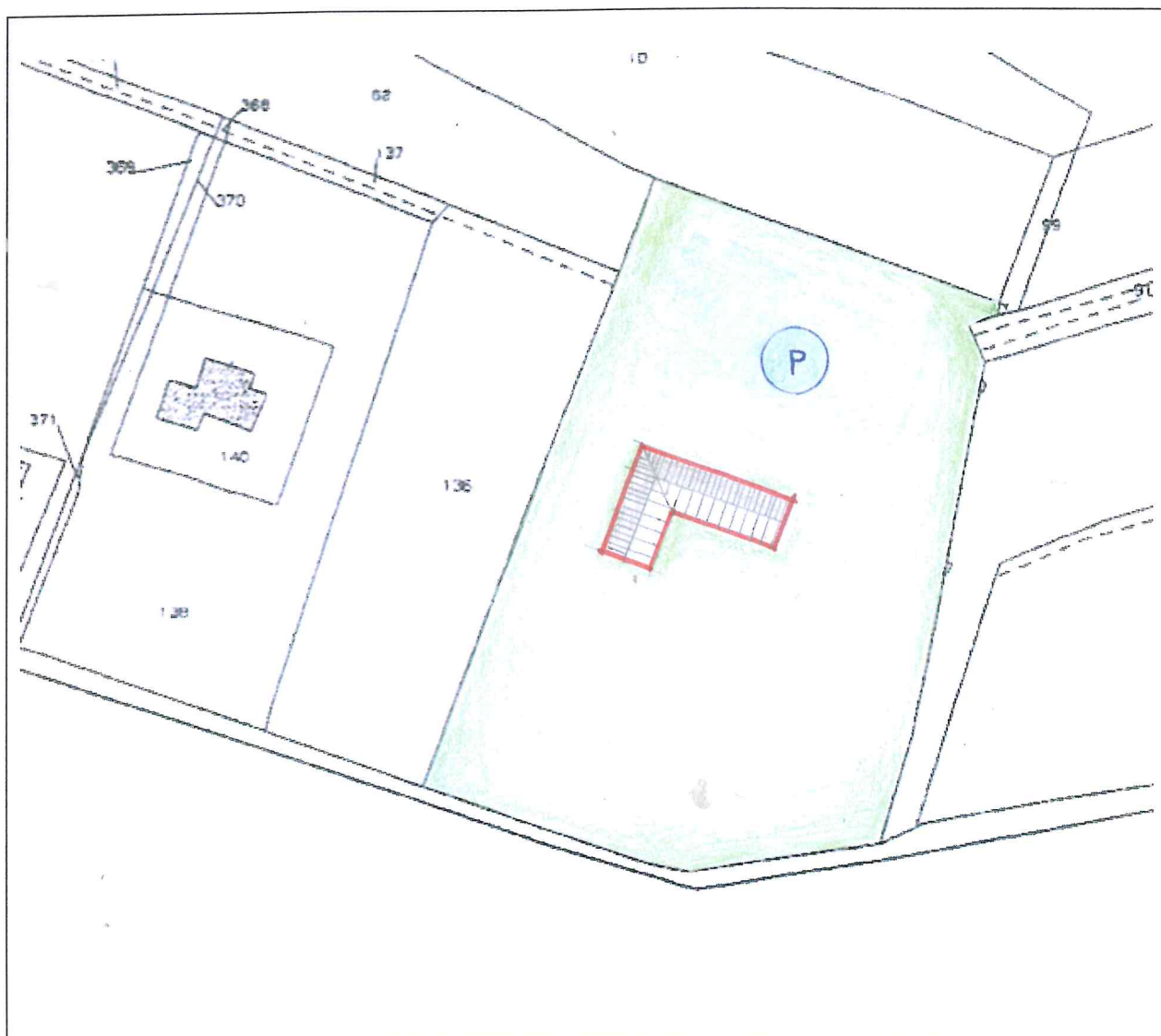

NUOVO FABBRICATO TURISTICO RICETTIVO ALBERGHIERO DI PROGETTO