

**MANIFESTAZIONE DI INTERESSE
RELATIVA ALLA REDAZIONE DEL
PRIMO PIANO DEGLI INTERVENTI**

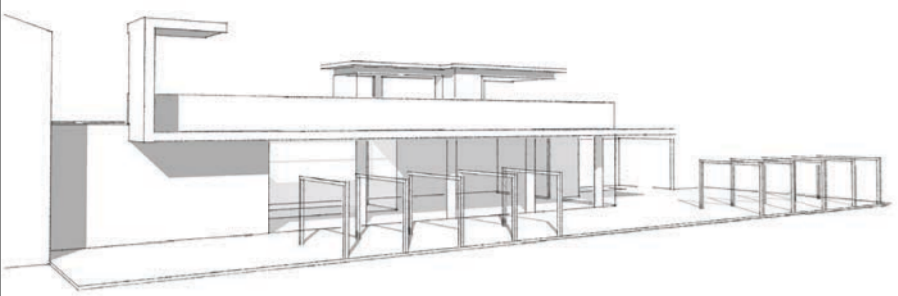

SCHEMA DELLE DESTINAZIONI ESISTENTI

- A_ Attività agrituristica + abitazione
- B_ Attività agrituristica...
- C_ Annesso rustico
- D_ Vano tecnico (piscina)
- E_ Piscina
- F_ Campo beach volley

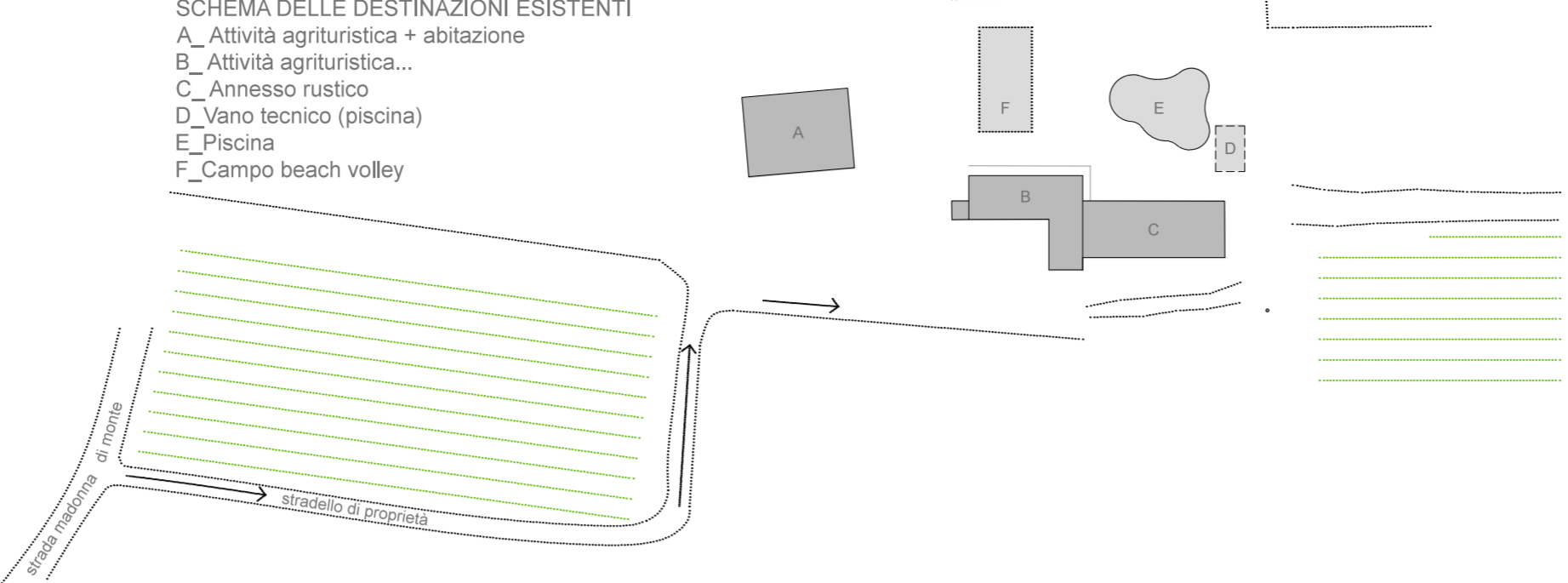

SCHEMA DELLE DESTINAZIONI ESISTENTI E PROPOSTE

- A_ Attività agrituristica + abitazione
- B_ Attività agrituristica ...
- C_ Attività commerciale di ristorazione e terrazzo
- D_ Vano tecnico (piscina)
- E_ Piscina
- F_ Campo beach volley
- G_ Bar/terrazzo + vano ascensore
- H_ Parcheggio
- I_ Vani servizi igienici e spogliatoi

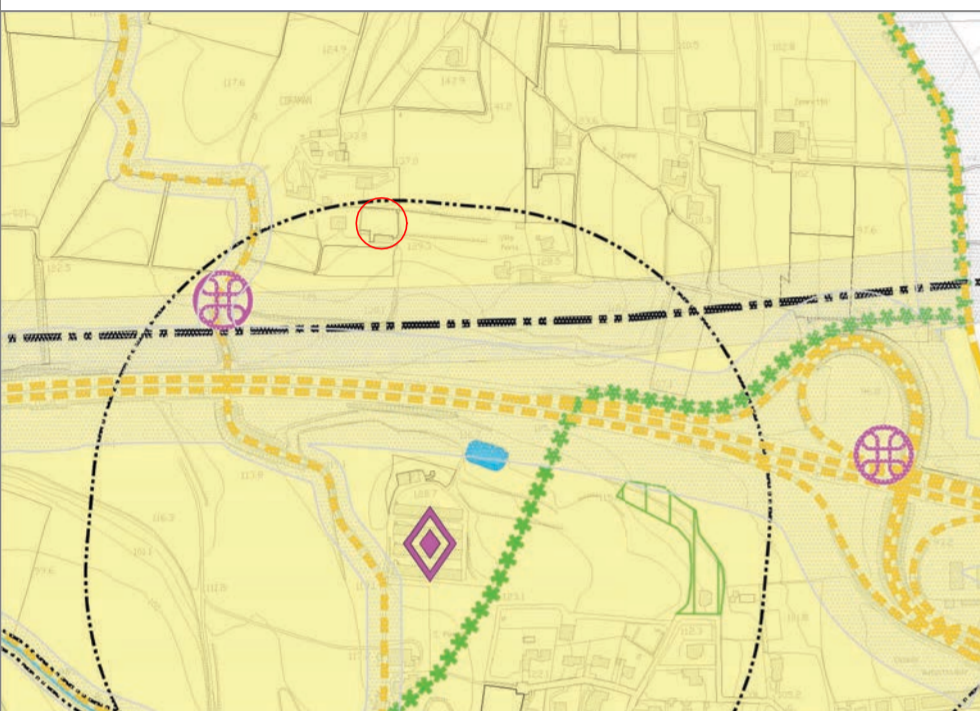
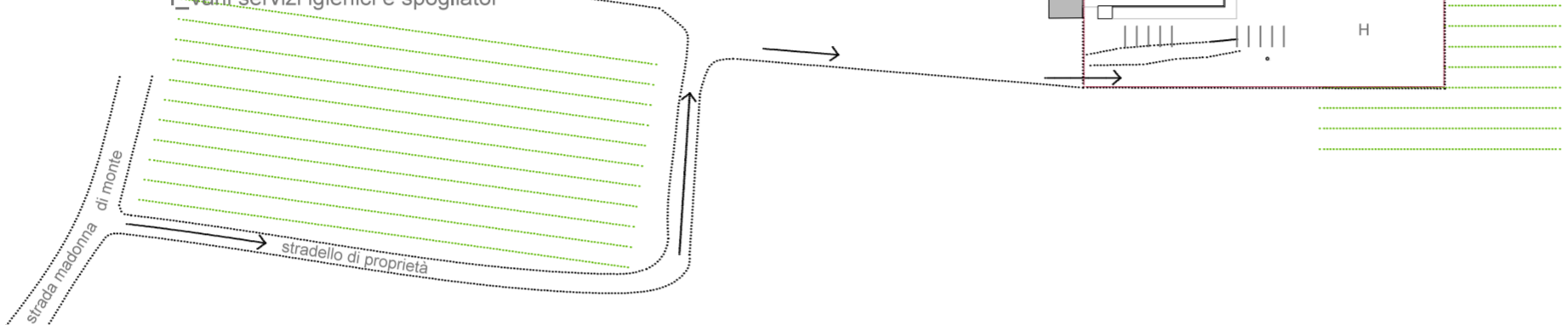

Estratto dalla Carta dei Vincoli e della Pianificazione Territoriale del P.A.T.



Ripresa fotografica dall'interno della situazione esistente



Fotoinserimento

SCHEMA DEL VERDE ESISTENTE E DI PROGETTO

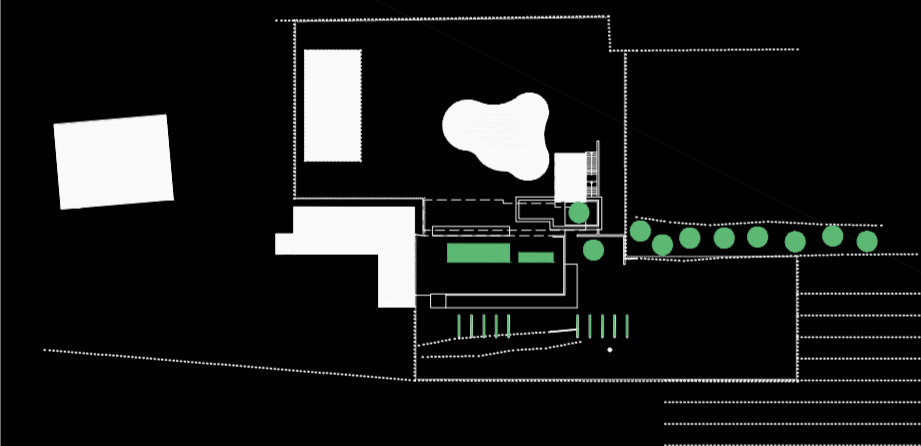

SCHEMA DELLA COMPOSIZIONE E DELLE VISUALI PANORAMICHE

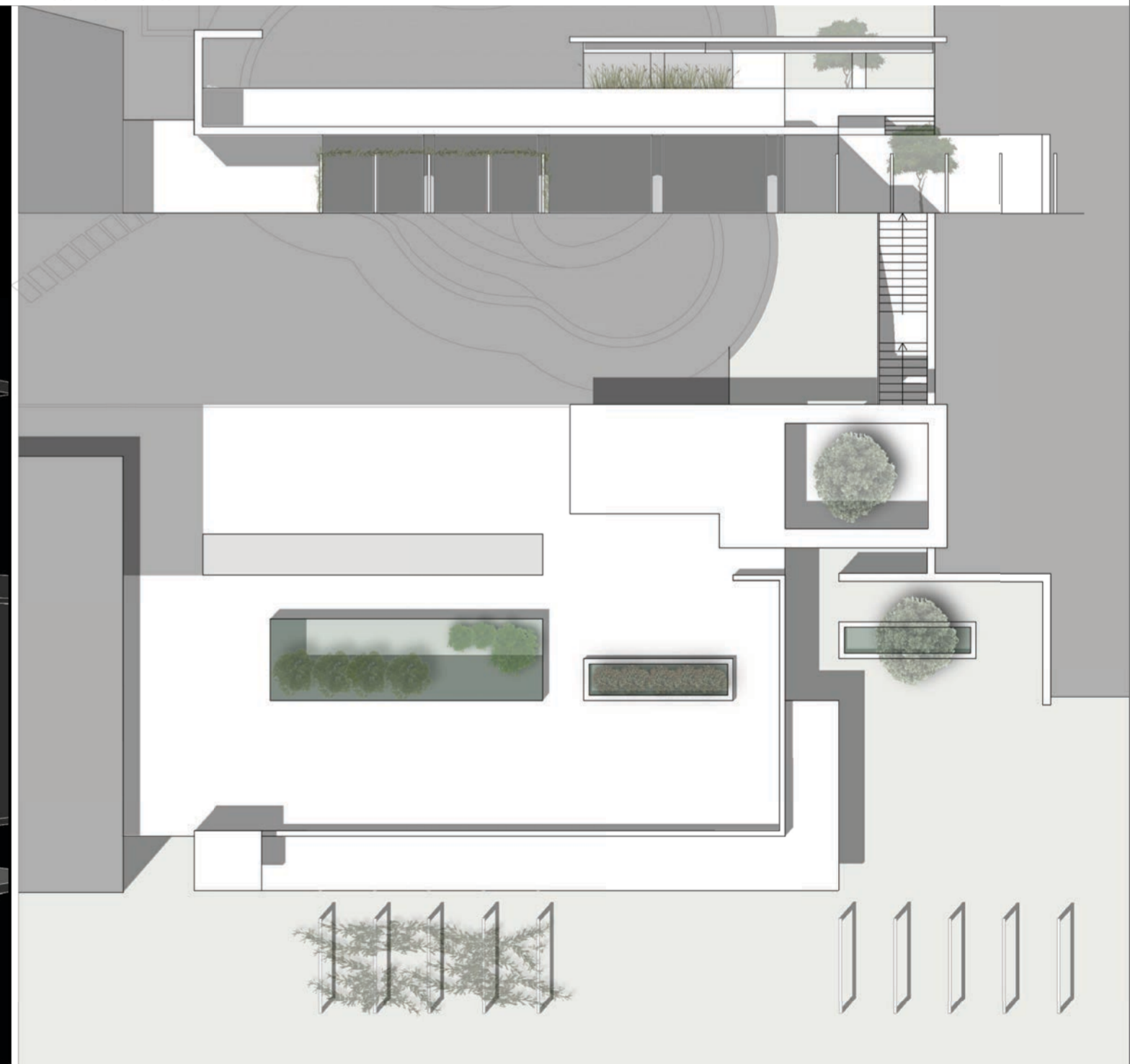
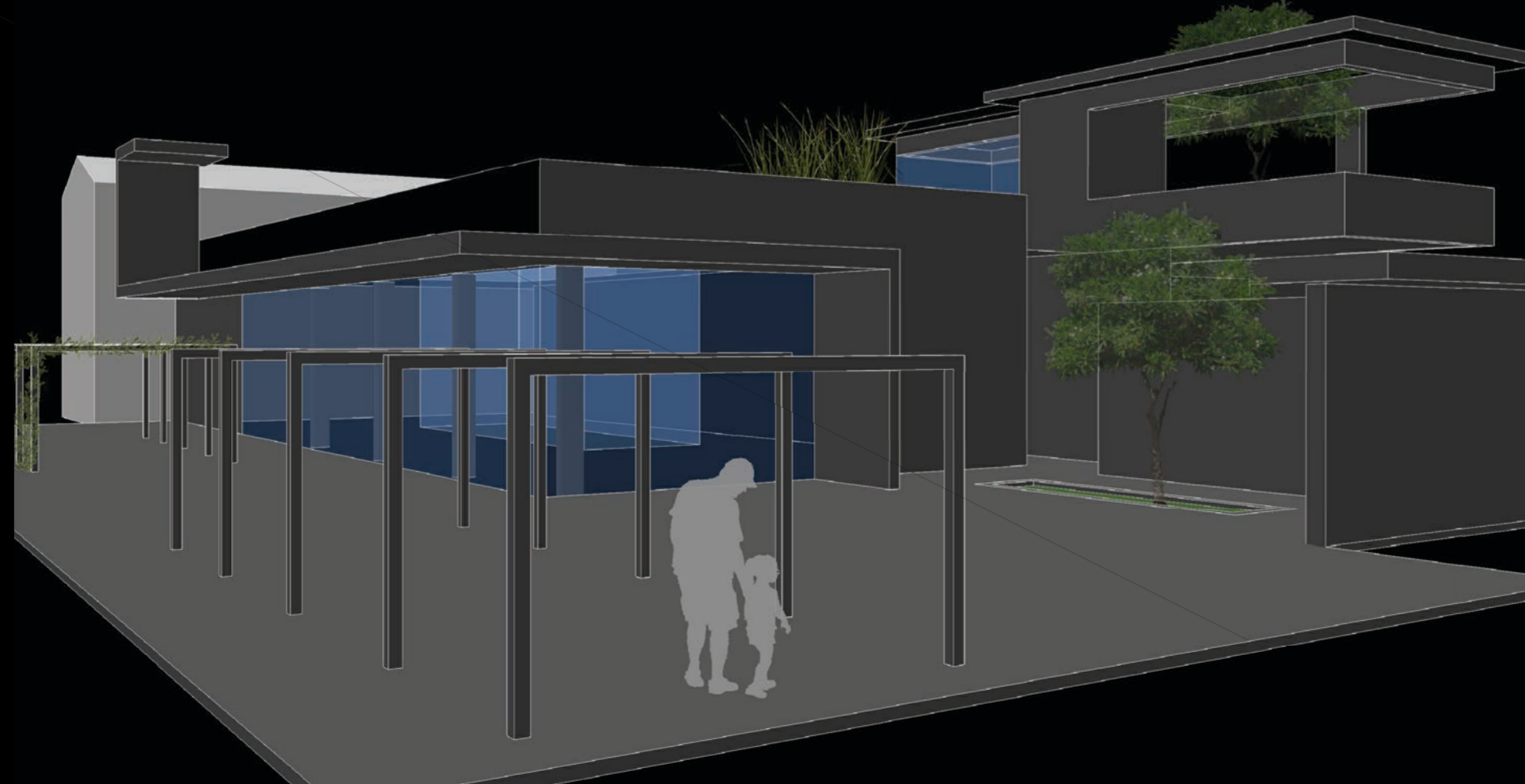
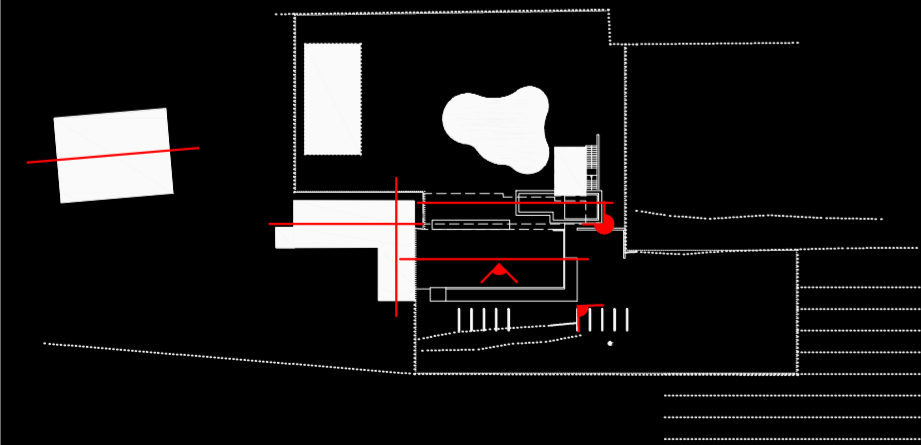

S
A
-A
S

Via Bassa 2/B
37064 Sommacampagna (VR)
T. +39 045.510644
E. info@studioarchitettura-sega.it
www.studioarchitettura-sega.it

**Studio
di Architettura
— Andrea
Sega.**

**COMUNE DI SOMMACAMPAGNA
PROVINCIA DI VERONA**

ELABORATO GRAFICO ALLEGATO ALLA
MANIFESTAZIONE DI INTERESSE

TAVOLA UNICA
Planivolumetrico, planimetrie e schemi, render

PROPRIETARIO
Sig.ra RESIDORI MARIA IRMA

iscritto all'Ordine degli Architetti PPC di Verona n. 2181 Sez. A

INFORMATIVA SUL PROGETTO
Disegno di proprietà. La riproduzione, anche parziale, è vietata ai sensi della "Legge sul Diritto d'Autore".
Nella presente si applicano la Legge 633 del 22/11/1963 e il Decreto Legge 5181 del 26/11/1972 e, in quanto alle attività commerciali, le disposizioni del Regolamento (UE) 2017/1369 del Parlamento Europeo e del Consiglio del 26/09/2017.