

PLANIMETRIA STATO DI FATTO  
scala 1:500

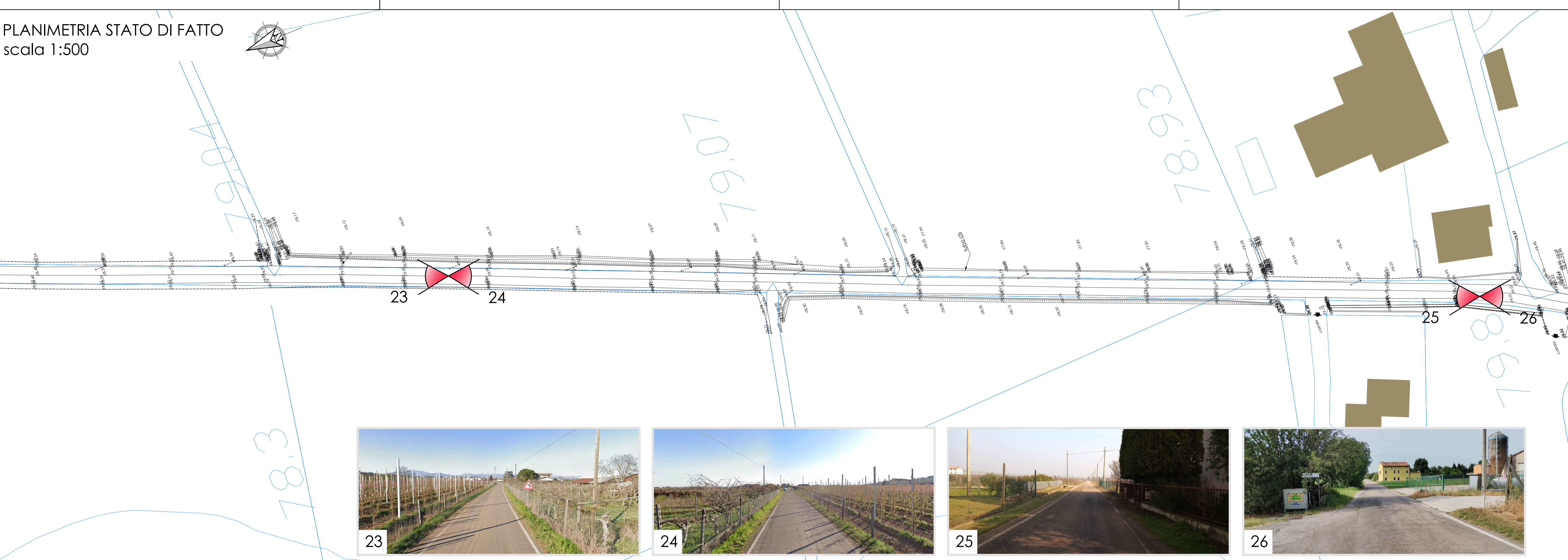
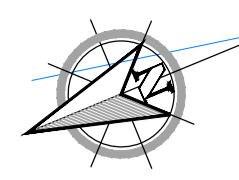

LEGENDA STATO DI FATTO

- Edifici
- Punti di rilievo
- Punti luce esistenti
- Palo ENEL esistente
- Palo TELECOM esistente

LEGENDA PROGETTO

- Pavimentazione in misto cementato 15 cm
- Pavimentazione in binder chiuso 5 cm
- Attraversamento ciclabile semaforizzato

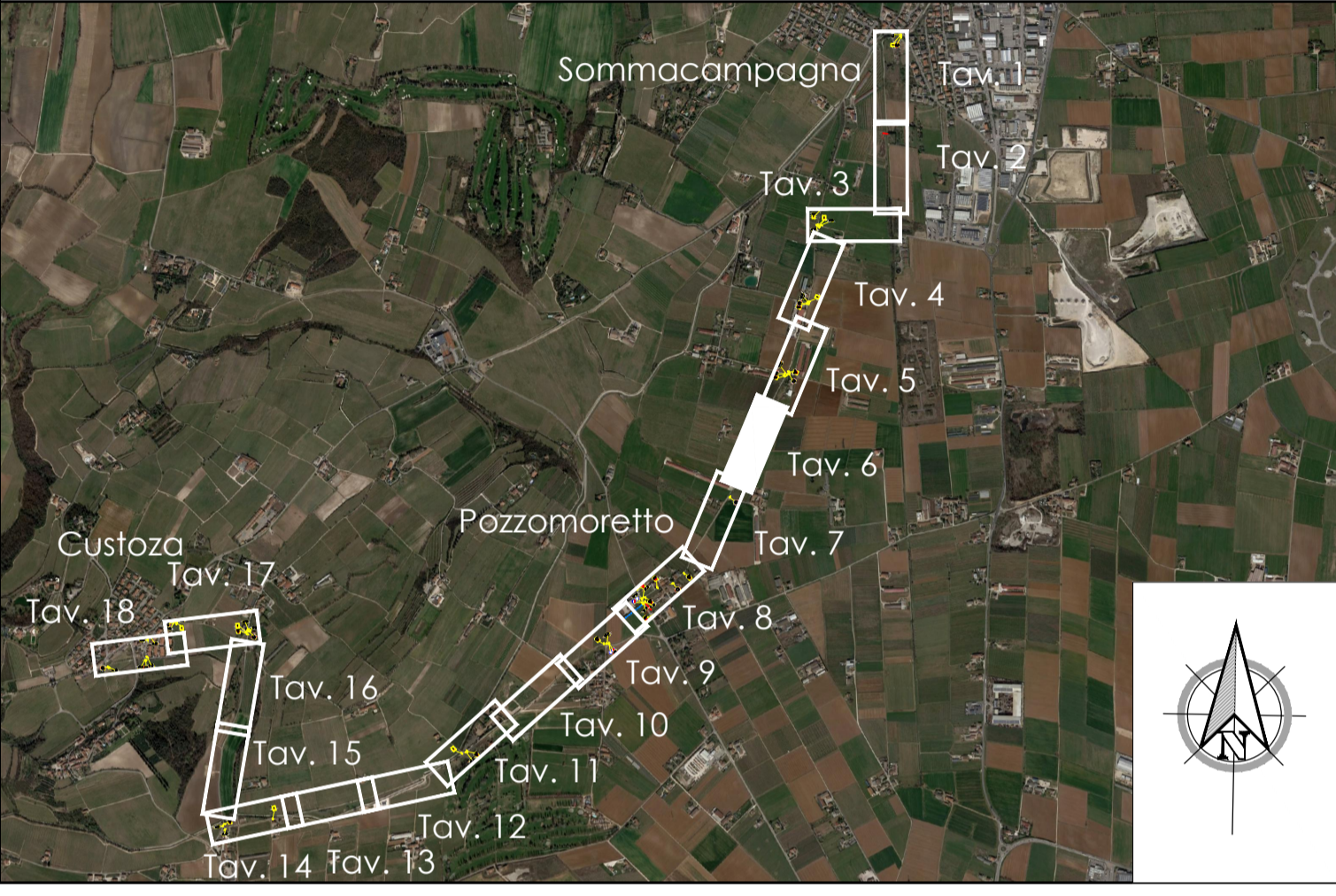

PLANIMETRIA DI PROGETTO  
scala 1:500

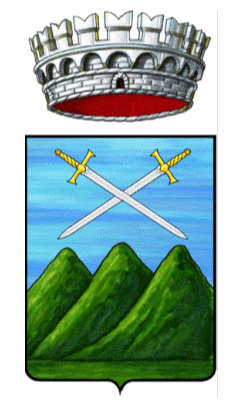
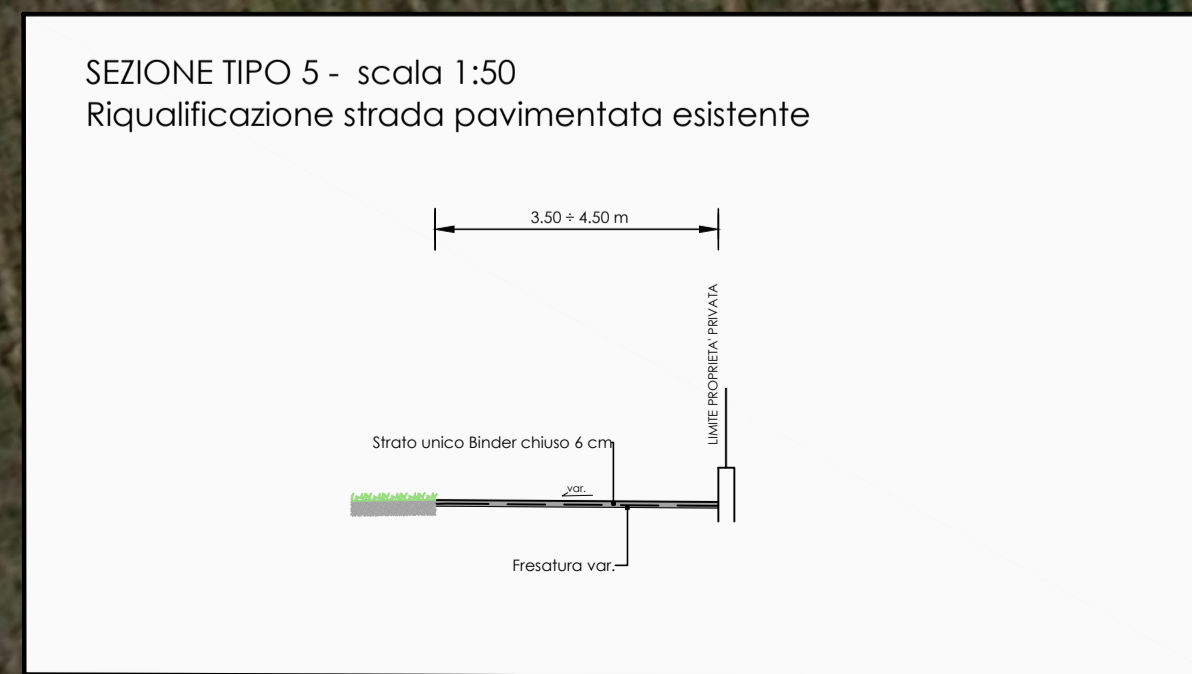

COMUNE DI SOMMACAMPAGNA  
(Provincia di Verona)

Percorso ciclabile  
Sommacampagna - Custoza

PROGETTO DEFINITIVO

N° ELABORATO:	PL-06	PLANIMETRIA STATO DI FATTO E DI PROGETTO TAV. 06/18 da km 2+150 a km 2+550	SCALA: 1:500
---------------	-------	---	-----------------

 CONSULTING ENGINEERING S.R.L. via Comatori, 1 - VERONA - tel 045 8101737 - fax 045 8102902 e-mail: info@infratec.it DIRETTORE TECNICO: Ing. Maurizio Fabbiani	COMMITTENTE: Comune di Sommacampagna (VR)
	RESPONSABILE DEL PROCEDIMENTO: geom. Paolo Franchini

REV.	DATA	EMISSIONE	DESCRIZIONE	REDATTO	CONTROLLATO	APPROVATO
0	15.12.2023	EMISSIONE		arch. GAGLIARDI	ing. FABBIANI	geom. FRANCHINI