

PROVINCIA DI VERONA

COMUNE DI SOMMACAMPAGNA

---

# PIANO PARTICOLAREGGIATO NUCLEO RURALE E4 “VALBUSA”

---

TAV. 5 - Schedatura

data: 21 aprile 1997

Il Sindaco

Il Segretario

Il Progettista



*arch. Carlo Battistella*

*Via degli Archi 20/a - 37020 S. Pietro in Cariano - tel. e fax 045/7725301*

anno 1997

SCHEDA UNITA'

N. 1

COMUNE DI SOMMACAMPAGNA - PROVINCIA DI VERONA  
**PIANO PARTICOLAREGGIATO NUCLEO RURALE E4  
 "VALBUSA"**

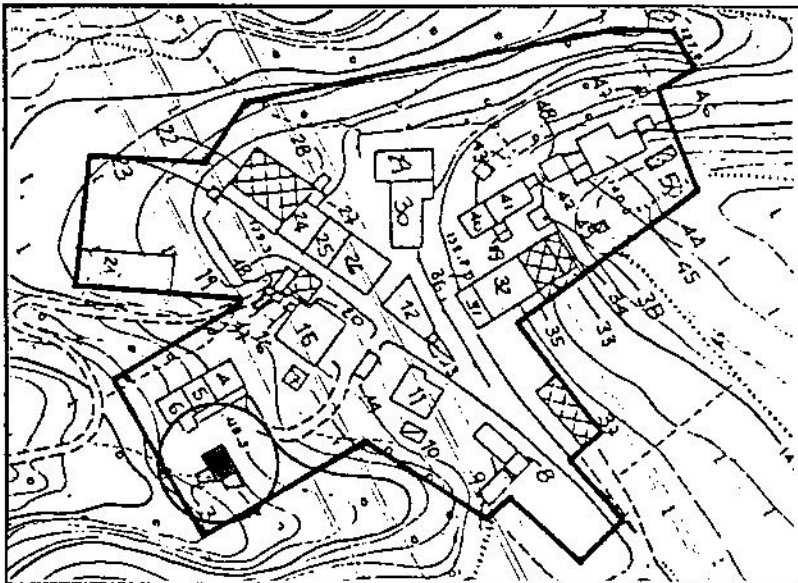

**STIMA DELLA DATAZIONE**

A - Anteriore al Sec. XIX    D - dal 1946 al 1967  
 B - Sec. XIX                    E - dal 1968 al 1977  
 C - Primi del '900            F - dopo il 1977

**1 - CARATTERI DIMENSIONALI INDICATIVI**

1.1 - Superficie coperta, circa mq. .... 56  
 1.2 - Numero piani ..... 2  
 1.3 - Volume approssimato in mc. .... 286

**2 - UTILIZZAZIONE E DATAZIONE**

2.1 - Utilizzato .....   
 2.2 - Non utilizzato .....   
 2.3 - In costruzione .....   
 2.4 - Stima della datazione .....

**3 - CONDIZ. STATICO FISICHE DELL'EDIFICIO**

3.1 - Buone .....   
 3.2 - Mediocri .....   
 3.3 - Cattive .....

**4 - QUALITA' STORICO-AMBIENTALI  
 E GRADO DI PROTEZIONE**

4.1 - Ed. di interesse storico-artistico monumentale  
 (grado di prot.1) .....   
 4.2 - Ed. di valore ambientale (grado di prot.2) .....   
 4.3 - Ed. di nessuna rilevanza (grado di prot.3) .....   
 4.4 - Ed. in contrasto con l'ambiente (grado di prot.4) ...

**5 - TIPOLOGIA**

5.1 - Antica .....   
 5.2 - Unifamiliare isolata .....   
 5.3 - Bifamiliare isolata .....

5.4 - Isolata .....   
 5.5 - Edificio a corte .....   
 5.6 - Ed. a schiera .....   
 5.7 - Ed. in linea .....   
 5.8 - Altra .....

**6 - DESTINAZIONE D'USO**

6.1 - Residenza .....   
 6.1.1 Numero alloggi ..... n.1  
 6.1.2 Alloggi occupati ..... n.1  
 6.1.3 Alloggi non occupati ..... n.

6.2 - Deposito - Garage .....   
 6.3 - Annesso rustico .....   
 6.4 - Artigianato di servizio .....   
 6.5 - Albergo - Pensione .....   
 6.6 - Esercizio pubblico .....   
 6.7 - Ufficio privato .....   
 6.8 - Servizio pubblico .....   
 6.9 - Altre destinazioni .....

**7 - INTERVENTO AMMISSIBILE**

7.1 - Tipo d'intervento C1 .....   
 7.2 - Tipo d'intervento C2 .....   
 7.3 - Tipo d'intervento D1 .....   
 7.4 - Tipo d'intervento D2 .....   
 7.5 - Tipo d'intervento DR .....   
 7.6 - Tipo d'intervento DSR .....

Note:

Rilievo a cura: arch. CARLO BATTISTELLA - Via degli Archi 20/A - 37020 S. Pietro in Cariano

Firma del Tecnico

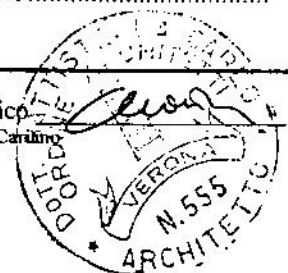

anno 1997

SCHEDA UNITA'

N. 2

COMUNE DI SOMMACAMPAGNA - PROVINCIA DI VERONA  
**PIANO PARTICOLAREGGIATO NUCLEO RURALE E4  
 "VALBUSA"**

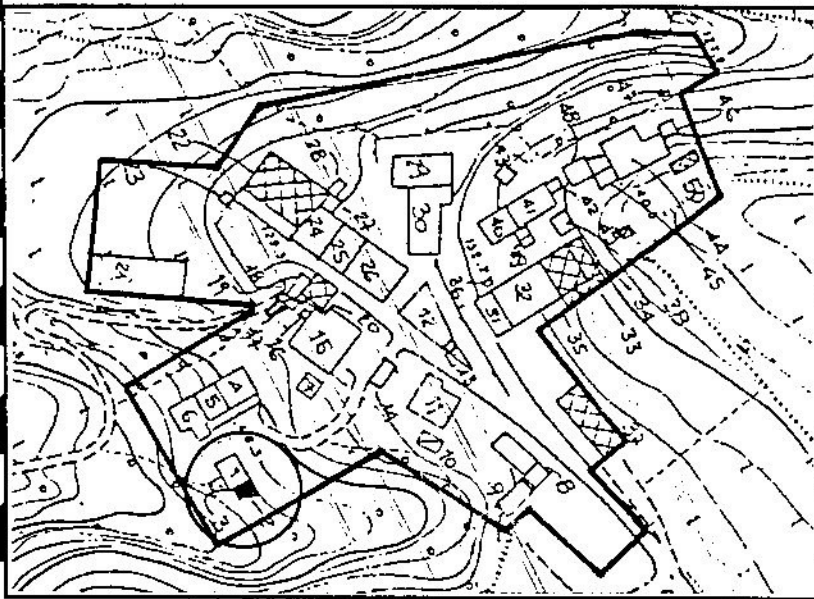

**STIMA DELLA DATAZIONE**

- A - Anteriore al Sec. XIX    D - dal 1946 al 1967  
 B - Sec. XIX                    E - dal 1968 al 1977  
 C - Primi del '900            F - dopo il 1977

**1 - CARATTERI DIMENSIONALI INDICATIVI**

- 1.1 - Superficie coperta, circa mq. .... 20  
 1.2 - Numero piani ..... 1  
 1.3 - Volume approssimato in mc. .... 46

**2 - UTILIZZAZIONE E DATAZIONE**

- 2.1 - Utilizzato .....   
 2.2 - Non utilizzato .....   
 2.3 - In costruzione .....   
 2.4 - Stima della datazione .....

**3 - CONDIZ. STATICO FISICHE DELL'EDIFICIO**

- 3.1 - Buone .....   
 3.2 - Mediocri .....   
 3.3 - Cattive .....

**4 - QUALITA' STORICO-AMBIENTALI  
 E GRADO DI PROTEZIONE**

- 4.1 - Ed. di interesse storico-artistico monumentale  
 (grado di prot.1) .....   
 4.2 - Ed. di valore ambientale (grado di prot.2) .....   
 4.3 - Ed. di nessuna rilevanza (grado di prot.3) .....   
 4.4 - Ed. in contrasto con l'ambiente (grado di prot.4) ...

**5 - TIPOLOGIA**

- 5.1 - Antica .....   
 5.2 - Unifamiliare isolata .....   
 5.3 - Bifamiliare isolata .....

- 5.4 - Isolata .....   
 5.5 - Edificio a corte .....   
 5.6 - Ed. a schiera .....   
 5.7 - Ed. in linea .....   
 5.8 - Altra .....

**6 - DESTINAZIONE D'USO**

- 6.1 - Residenza .....   
 6.1.1 Numero alloggi ..... n .....  
 6.1.2 Alloggi occupati ..... p .....  
 6.1.3 Alloggi non occupati ..... p .....  
 6.2 - Deposito - Garage .....   
 6.3 - Annesso rustico .....   
 6.4 - Artigianato di servizio .....   
 6.5 - Albergo - Pensione .....   
 6.6 - Esercizio pubblico .....   
 6.7 - Ufficio privato .....   
 6.8 - Servizio pubblico .....   
 6.9 - Altre destinazioni .....

**7 - INTERVENTO AMMISSIBILE**

- 7.1 - Tipo d'intervento C1 .....   
 7.2 - Tipo d'intervento C2 .....   
 7.3 - Tipo d'intervento D1 .....   
 7.4 - Tipo d'intervento D2 .....   
 7.5 - Tipo d'intervento DR .....   
 7.6 - Tipo d'intervento DSR .....

Note:

Firma del Tecnico  
 Rilievo a cura: arch. CARLO BATTISTELLA - Via degli Archi 20/A - 37020 S. Pietro in Cariano

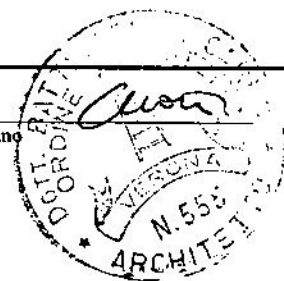

anno 1997

SCHEDA UNITA'

N. 3

COMUNE DI SOMMACAMPAGNA - PROVINCIA DI VERONA

PIANO PARTICOLAREGGIATO NUCLEO RURALE E4 "VALBUSA"

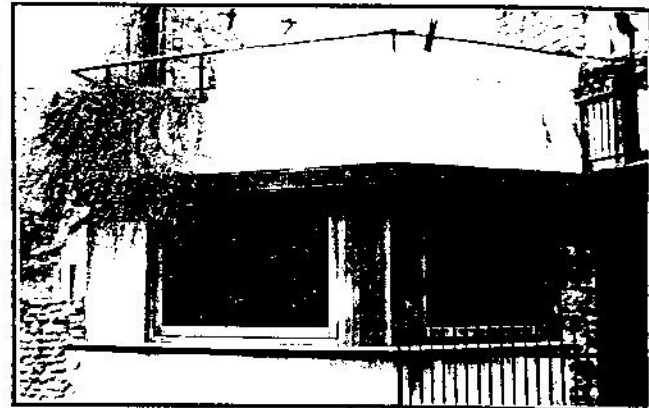
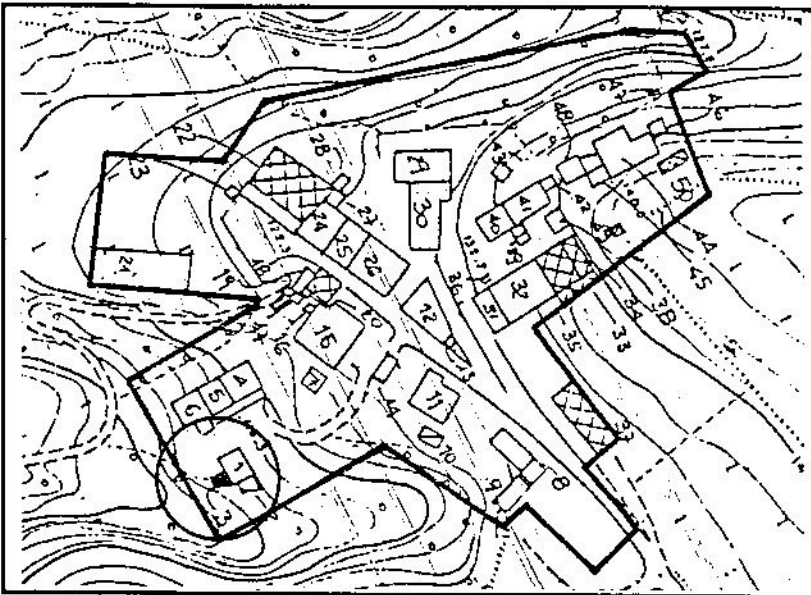

STIMA DELLA DATAZIONE

A - Anteriore al Sec. XIX    D - dal 1946 al 1967  
 B - Sec. XIX    E - dal 1968 al 1977  
 C - Primi del '900    F - dopo il 1977

1 - CARATTERI DIMENSIONALI INDICATIVI

1.1 - Superficie coperta, circa mq. .... 22  
 1.2 - Numero piani ..... 1  
 1.3 - Volume approssimato in mc. .... 50

2 - UTILIZZAZIONE E DATAZIONE

2.1 - Utilizzato .....   
 2.2 - Non utilizzato .....   
 2.3 - In costruzione .....   
 2.4 - Stima della datazione .....

3 - CONDIZ. STATICO FISICHE DELL'EDIFICIO

3.1 - Buone .....   
 3.2 - Mediocri .....   
 3.3 - Cattive .....

4 - QUALITA' STORICO-AMBIENTALI E GRADO DI PROTEZIONE

4.1 - Ed. di interesse storico-artistico monumentale (grado di prot.1) .....   
 4.2 - Ed. di valore ambientale (grado di prot.2) .....   
 4.3 - Ed. di nessuna rilevanza (grado di prot.3) .....   
 4.4 - Ed. in contrasto con l'ambiente (grado di prot.4) ...

5 - TIPOLOGIA

5.1 - Antica .....   
 5.2 - Unifamiliare isolata .....   
 5.3 - Bifamiliare isolata .....

5.4 - Isolata .....   
 5.5 - Edificio a corte .....   
 5.6 - Ed. a schiera .....   
 5.7 - Ed. in linea .....   
 5.8 - Altra .....

6 - DESTINAZIONE D'USO

6.1 - Residenza .....   
 6.1.1 Numero alloggi ..... n .....  
 6.1.2 Alloggi occupati ..... n .....  
 6.1.3 Alloggi non occupati ..... n .....  
 6.2 - Deposito - Garage .....   
 6.3 - Annesso rustico .....   
 6.4 - Artigianato di servizio .....   
 6.5 - Albergo - Pensione .....   
 6.6 - Esercizio pubblico .....   
 6.7 - Ufficio privato .....   
 6.8 - Servizio pubblico .....   
 6.9 - Altre destinazioni .....

7 - INTERVENTO AMMISSIBILE

7.1 - Tipo d'intervento C1 .....   
 7.2 - Tipo d'intervento C2 .....   
 7.3 - Tipo d'intervento D1 .....   
 7.4 - Tipo d'intervento D2 .....   
 7.5 - Tipo d'intervento DR .....   
 7.6 - Tipo d'intervento DSR .....

Note:

Rilievo a cura: arch. CARLO BATTISTELLA - Via degli Archi 20/A - 37020 S. Pietro in Cariano

Firma del Tecnico

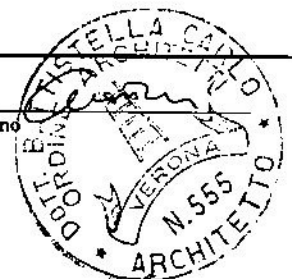

anno 1997

SCHEDA UNITA'

N. 4

COMUNE DI SOMMACAMPAGNA - PROVINCIA DI VERONA  
PIANO PARTICOLAREGGIATO NUCLEO RURALE E4  
"VALBUSA"

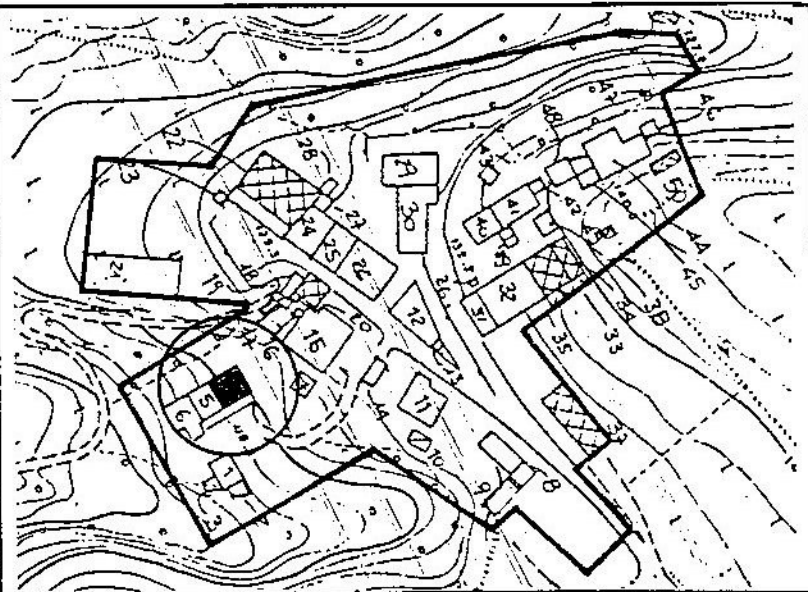

STIMA DELLA DATAZIONE

A - Anteriore al Sec.XIX D - dal 1946 al 1967  
B - Sec.XIX E - dal 1968 al 1977  
C - Primi del '900 F - dopo il 1977

1 - CARATTERI DIMENSIONALI INDICATIVI

1.1 - Superficie coperta, circa mq ..... 76  
1.2 - Numero piani ..... 2  
1.3 - Volume approssimato in mc ..... 380

2 - UTILIZZAZIONE E DATAZIONE

2.1 - Utilizzato .....   
2.2 - Non utilizzato .....   
2.3 - In costruzione .....   
2.4 - Stima della datazione .....

3 - CONDIZ. STATICO FISICHE DELL'EDIFICIO

3.1 - Buone .....   
3.2 - Mediocri .....   
3.3 - Cattive .....

4 - QUALITA' STORICO-AMBIENTALI  
E GRADO DI PROTEZIONE

4.1 - Ed. di interesse storico-artistico monumentale  
(grado di prot.1) .....   
4.2 - Ed. di valore ambientale (grado di prot.2) .....   
4.3 - Ed. di nessuna rilevanza (grado di prot.3) .....   
4.4 - Ed. in contrasto con l'ambiente (grado di prot.4) ...

5 - TIPOLOGIA

5.1 - Antica .....   
5.2 - Unifamiliare isolata .....   
5.3 - Bifamiliare isolata .....

5.4 - Isolata .....   
5.5 - Edificio a corte .....   
5.6 - Ed. a schiera .....   
5.7 - Ed. in linea .....   
5.8 - Altra .....

6 - DESTINAZIONE D'USO

6.1 - Residenza .....   
6.1.1 Numero alloggi ..... n. 1  
6.1.2 Alloggi occupati ..... n. 1  
6.1.3 Alloggi non occupati ..... n. ....

6.2 - Deposito - Garage .....   
6.3 - Annesso rustico .....   
6.4 - Artigianato di servizio .....   
6.5 - Albergo - Pensione .....   
6.6 - Esercizio pubblico .....   
6.7 - Ufficio privato .....   
6.8 - Servizio pubblico .....   
6.9 - Altre destinazioni .....

7 - INTERVENTO AMMISSIBILE

7.1 - Tipo d'intervento C1 .....   
7.2 - Tipo d'intervento C2 .....   
7.3 - Tipo d'intervento D1 .....   
7.4 - Tipo d'intervento D2 .....   
7.5 - Tipo d'intervento DR .....   
7.6 - Tipo d'intervento DSR .....

Note:

Rilievo a cura: arch. CARLO BATTISTELLA - Via degli Archi 20/A - 37020 S.Pietro in Cariano

Firma del Tecnico



anno 1997

SCHEDA UNITA'

N. 5

COMUNE DI SOMMACAMPAGNA - PROVINCIA DI VERONA  
PIANO PARTICOLAREGGIATO NUCLEO RURALE E4  
"VALBUSA"

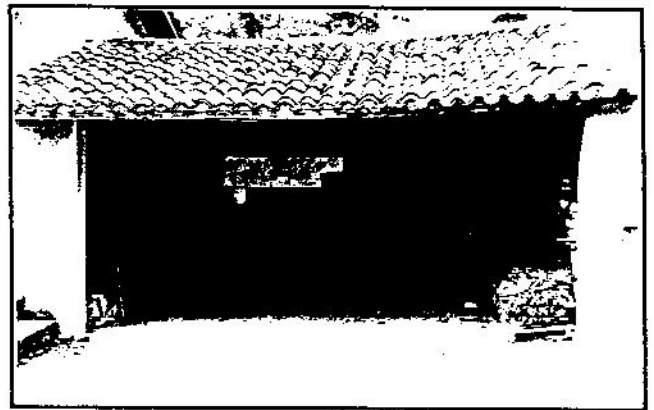
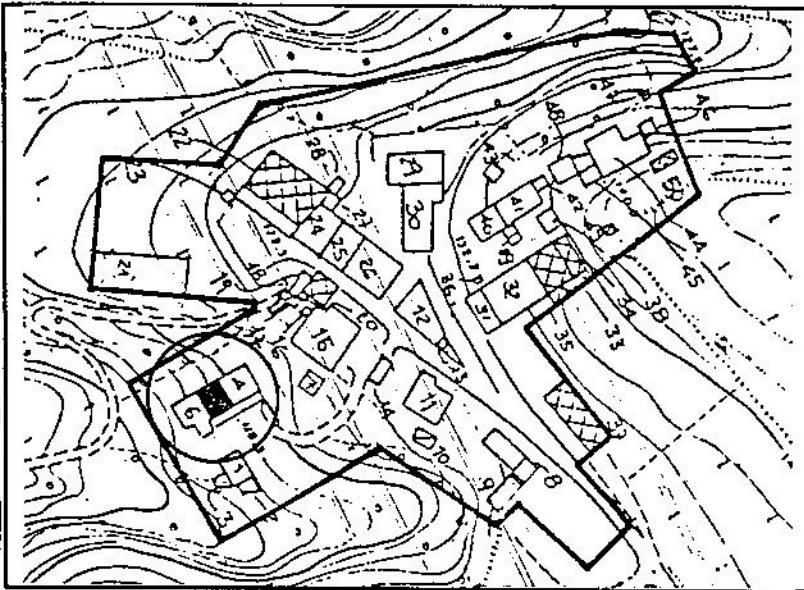

STIMA DELLA DATAZIONE

A - Anteriore al Sec.XIX D - dal 1946 al 1967  
B - Sec.XIX E - dal 1968 al 1977  
C - Primi del '900 F - dopo il 1977

**1 - CARATTERI DIMENSIONALI INDICATIVI**

1.1 - Superficie coperta, circa mq..... 35  
1.2 - Numero piani ..... 1  
1.3 - Volume approssimato in mc..... 11

**2 - UTILIZZAZIONE E DATAZIONE**

2.1 - Utilizzato .....   
2.2 - Non utilizzato .....   
2.3 - In costruzione .....   
2.4 - Stima della datazione .....

**3 - CONDIZ. STATICO FISICHE DELL'EDIFICIO**

3.1 - Buone .....   
3.2 - Mediocri .....   
3.3 - Cattive .....

**4 - QUALITA' STORICO-AMBIENTALI  
E GRADO DI PROTEZIONE**

4.1 - Ed. di interesse storico-artistico monumentale  
(grado di prot.1) .....   
4.2 - Ed. di valore ambientale (grado di prot.2) .....   
4.3 - Ed. di nessuna rilevanza (grado di prot.3) .....   
4.4 - Ed. in contrasto con l'ambiente (grado di prot.4) ...

**5 - TIPOLOGIA**

5.1 - Antica .....   
5.2 - Unifamiliare isolata .....   
5.3 - Bifamiliare isolata .....

5.4 - Isolata .....   
5.5 - Edificio a corte .....   
5.6 - Ed. a schiera .....   
5.7 - Ed. in linea .....   
5.8 - Altra .....

**6 - DESTINAZIONE D'USO**

6.1 - Residenza .....   
6.1.1 Numero alloggi ..... P  
6.1.2 Alloggi occupati ..... P  
6.1.3 Alloggi non occupati ..... P  
6.2 - Deposito - Garage .....   
6.3 - Annesso rustico .....   
6.4 - Artigianato di servizio .....   
6.5 - Albergo - Pensione .....   
6.6 - Esercizio pubblico .....   
6.7 - Ufficio privato .....   
6.8 - Servizio pubblico .....   
6.9 - Altre destinazioni .....

**7 - INTERVENTO AMMISSIBILE**

7.1 - Tipo d'intervento C1 .....   
7.2 - Tipo d'intervento C2 .....   
7.3 - Tipo d'intervento D1 .....   
7.4 - Tipo d'intervento D2 .....   
7.5 - Tipo d'intervento DR .....   
7.6 - Tipo d'intervento DSR .....

Note:

Rilievo a cura: arch. CARLO BATTISTELLA - Via degli Archi 20/A - 37020 S.Pietro in Cariano

Firma del Tecnico

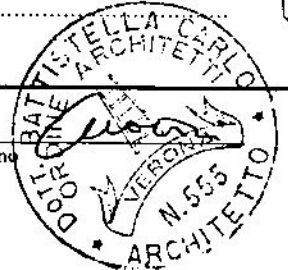

anno 1997  
 SCHEDA UNITA'  
 N. 6

COMUNE DI SOMMACAMPAGNA - PROVINCIA DI VERONA  
 PIANO PARTICOLAREGGIATO NUCLEO RURALE E4  
 "VALBUSA"

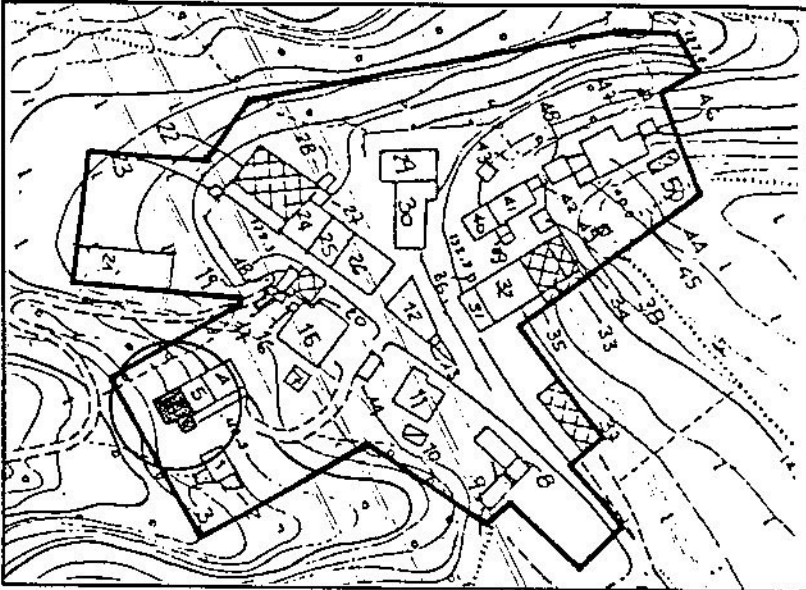

STIMA DELLA DATAZIONE

- A - Anteriore al Sec. XIX
- B - Sec. XIX
- C - Primi del '900
- D - dal 1946 al 1967
- E - dal 1968 al 1977
- F - dopo il 1977

**1 - CARATTERI DIMENSIONALI INDICATIVI**

- 1.1 - Superficie coperta, circa mq ..... 44
- 1.2 - Numero piani ..... 2
- 1.3 - Volume approssimato in mc ..... 264

**2 - UTILIZZAZIONE E DATAZIONE**

- 2.1 - Utilizzato .....
- 2.2 - Non utilizzato .....
- 2.3 - In costruzione .....
- 2.4 - Stima della datazione .....

**3 - CONDIZ. STATICO FISICHE DELL'EDIFICIO**

- 3.1 - Buone .....
- 3.2 - Mediocri .....
- 3.3 - Cattive .....

**4 - QUALITA' STORICO-AMBIENTALI  
 E GRADO DI PROTEZIONE**

- 4.1 - Ed. di interesse storico-artistico monumentale (grado di prot.1) .....
- 4.2 - Ed. di valore ambientale (grado di prot.2) .....
- 4.3 - Ed. di nessuna rilevanza (grado di prot.3) .....
- 4.4 - Ed. in contrasto con l'ambiente (grado di prot.4) .....

**5 - TIPOLOGIA**

- 5.1 - Antica .....
- 5.2 - Unifamiliare isolata .....
- 5.3 - Bifamiliare isolata .....

- 5.4 - Isolata .....
- 5.5 - Edificio a corte .....
- 5.6 - Ed. a schiera .....
- 5.7 - Ed. in linea .....
- 5.8 - Altra .....

**6 - DESTINAZIONE D'USO**

- 6.1 - Residenza ..... 
  - 6.1.1 Numero alloggi ..... n. 1
  - 6.1.2 Alloggi occupati ..... n. 1
  - 6.1.3 Alloggi non occupati ..... n. ....

- 6.2 - Deposito - Garage .....
- 6.3 - Annesso rustico .....
- 6.4 - Artigianato di servizio .....
- 6.5 - Albergo - Pensione .....
- 6.6 - Esercizio pubblico .....
- 6.7 - Ufficio privato .....
- 6.8 - Servizio pubblico .....
- 6.9 - Altre destinazioni .....

**7 - INTERVENTO AMMISSIBILE**

- 7.1 - Tipo d'intervento C1 .....
- 7.2 - Tipo d'intervento C2 .....
- 7.3 - Tipo d'intervento D1 .....
- 7.4 - Tipo d'intervento D2 .....
- 7.5 - Tipo d'intervento DR .....
- 7.6 - Tipo d'intervento DSR .....

Note: Si prescrive la demolizione della superfetazione ad est

Rilievo a cura: arch. CARLO BATTISTELLA - Via degli Archi 20/A - 37020 S. Pietro in Cariano

Firma del Tecnico

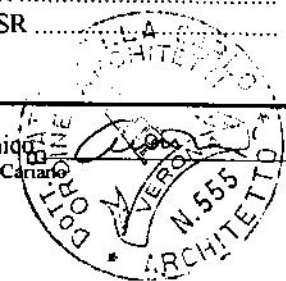

anno 1997  
 SCHEDA UNITA'  
 N. 7

COMUNE DI SOMMACAMPAGNA - PROVINCIA DI VERONA  
 PIANO PARTICOLAREGGIATO NUCLEO RURALE E4  
 "VALBUSA"

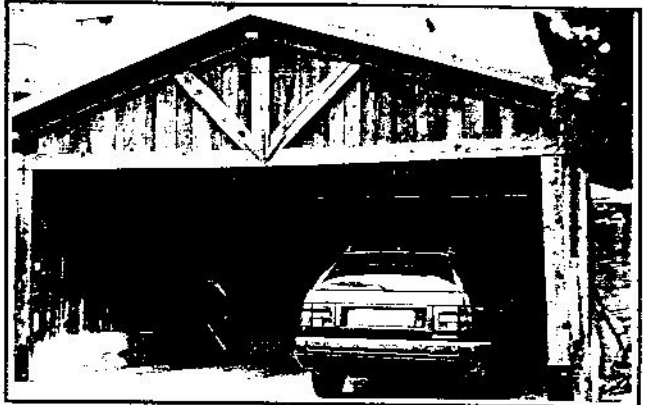
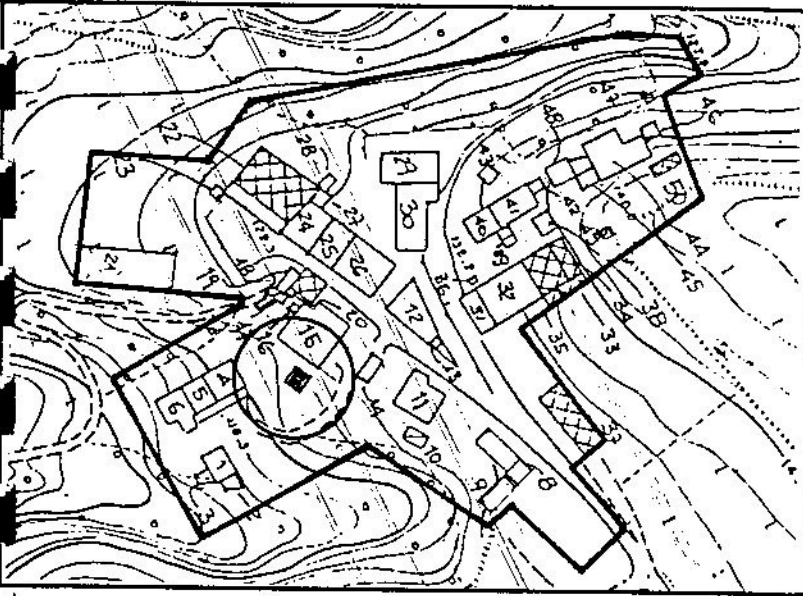

STIMA DELLA DATAZIONE

A - Anteriore al Sec.XIX D - dal 1946 al 1967  
 B - Sec.XIX E - dal 1968 al 1977  
 C - Primi del '900 F - dopo il 1977

1 - CARATTERI DIMENSIONALI INDICATIVI

- 1.1 - Superficie coperta, circa mq ..... 30
- 1.2 - Numero piani ..... 1
- 1.3 - Volume approssimato in mc ..... 90

2 - UTILIZZAZIONE E DATAZIONE

- 2.1 - Utilizzato .....
- 2.2 - Non utilizzato .....
- 2.3 - In costruzione .....
- 2.4 - Stima della datazione ..... F

3 - CONDIZ. STATICO FISICHE DELL'EDIFICIO

- 3.1 - Buone .....
- 3.2 - Mediocri .....
- 3.3 - Cattive .....

4 - QUALITA' STORICO-AMBIENTALI  
 E GRADO DI PROTEZIONE

- 4.1 - Ed. di interesse storico-artistico monumentale (grado di prot.1) .....
- 4.2 - Ed. di valore ambientale (grado di prot.2) .....
- 4.3 - Ed. di nessuna rilevanza (grado di prot.3) .....
- 4.4 - Ed. in contrasto con l'ambiente (grado di prot.4) ...

5 - TIPOLOGIA

- 5.1 - Antica .....
- 5.2 - Unifamiliare isolata .....
- 5.3 - Bifamiliare isolata .....

- 5.4 - Isolata .....
- 5.5 - Edificio a corte .....
- 5.6 - Ed. a schiera .....
- 5.7 - Ed. in linea .....
- 5.8 - Altra .....

6 - DESTINAZIONE D'USO

- 6.1 - Residenza ..... 
  - 6.1.1 Numero alloggi .....
  - 6.1.2 Alloggi occupati .....
  - 6.1.3 Alloggi non occupati .....
- 6.2 - Deposito - Garage .....
- 6.3 - Annesso rustico .....
- 6.4 - Artigianato di servizio .....
- 6.5 - Albergo - Pensione .....
- 6.6 - Esercizio pubblico .....
- 6.7 - Ufficio privato .....
- 6.8 - Servizio pubblico .....
- 6.9 - Altre destinazioni .....

7 - INTERVENTO AMMISSIBILE

- 7.1 - Tipo d'intervento C1 .....
- 7.2 - Tipo d'intervento C2 .....
- 7.3 - Tipo d'intervento D1 .....
- 7.4 - Tipo d'intervento D2 .....
- 7.5 - Tipo d'intervento DR .....
- 7.6 - Tipo d'intervento DSR .....

Note:

Rilievo a cura: arch. CARLO BATTISTELLA - Via degli Archi 20/A - 37020 S.Pietro in Capano

Firma del Tecnico

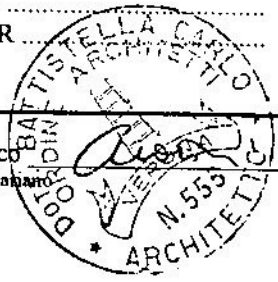



anno 1997

SCHEDA UNITA'

N. 8

COMUNE DI SOMMACAMPAGNA - PROVINCIA DI VERONA  
PIANO PARTICOLAREGGIATO NUCLEO RURALE E4  
"VALBUSA"

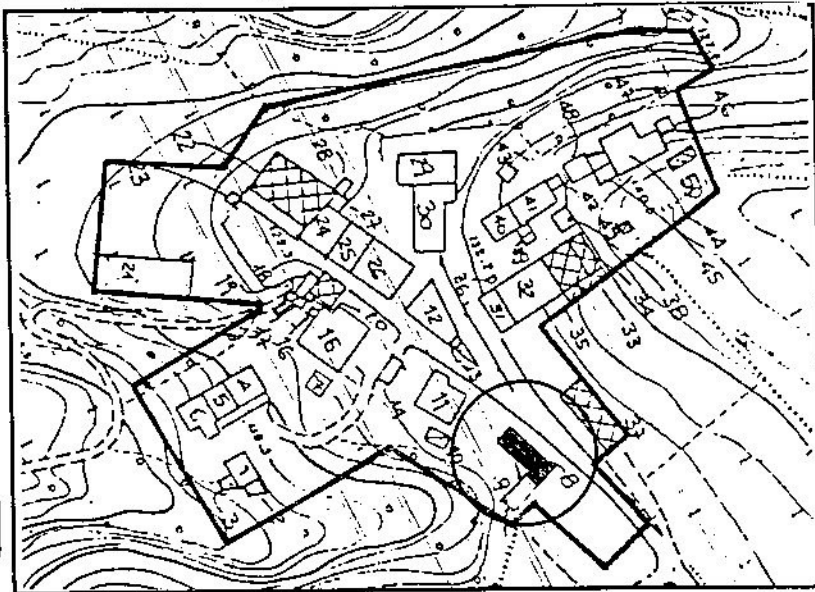

STIMA DELLA DATAZIONE

A - Anteriore al Sec.XIX D - dal 1946 al 1967  
B - Sec.XIX E - dal 1968 al 1977  
C - Primi del '900 F - dopo il 1977

1 - CARATTERI DIMENSIONALI INDICATIVI

1.1 - Superficie coperta, circa mq ..... 66  
1.2 - Numero piani ..... 2  
1.3 - Volume approssimato in mc ..... 363

2 - UTILIZZAZIONE E DATAZIONE

2.1 - Utilizzato .....   
2.2 - Non utilizzato .....   
2.3 - In costruzione .....   
2.4 - Stima della datazione ..... A

3 - CONDIZ. STATICO FISICHE DELL'EDIFICIO

3.1 - Buone .....   
3.2 - Mediocri .....   
3.3 - Cattive .....

4 - QUALITA' STORICO-AMBIENTALI  
E GRADO DI PROTEZIONE

4.1 - Ed. di interesse storico-artistico monumentale  
(grado di prot.1) .....   
4.2 - Ed. di valore ambientale (grado di prot.2) .....   
4.3 - Ed. di nessuna rilevanza (grado di prot.3) .....   
4.4 - Ed. in contrasto con l'ambiente (grado di prot.4) ...

5 - TIPOLOGIA

5.1 - Antica .....   
5.2 - Unifamiliare isolata .....   
5.3 - Bifamiliare isolata .....

5.4 - Isolata .....   
5.5 - Edificio a corte .....   
5.6 - Ed. a schiera .....   
5.7 - Ed. in linea .....   
5.8 - Altra .....

6 - DESTINAZIONE D'USO

6.1 - Residenza .....   
6.1.1 Numero alloggi ..... n.4  
6.1.2 Alloggi occupati ..... n.1  
6.1.3 Alloggi non occupati ..... n.  
6.2 - Deposito - Garage .....   
6.3 - Annesso rustico .....   
6.4 - Artigianato di servizio .....   
6.5 - Albergo - Pensione .....   
6.6 - Esercizio pubblico .....   
6.7 - Ufficio privato .....   
6.8 - Servizio pubblico .....   
6.9 - Altre destinazioni .....

7 - INTERVENTO AMMISSIBILE

7.1 - Tipo d'intervento C1 .....   
7.2 - Tipo d'intervento C2 .....   
7.3 - Tipo d'intervento D1 .....   
7.4 - Tipo d'intervento D2 .....   
7.5 - Tipo d'intervento DR .....   
7.6 - Tipo d'intervento DSR .....

Note:

Firma del Tecnico

Rilievo a cura: arch. CARLO BATTISTELLA - Via degli Archi 20/A - 37020 S.Pietro in Casiana



anno 1997

SCHEDA UNITA'

N. 9

COMUNE DI SOMMACAMPAGNA - PROVINCIA DI VERONA

PIANO PARTICOLAREGGIATO NUCLEO RURALE E4  
"VALBUSA"

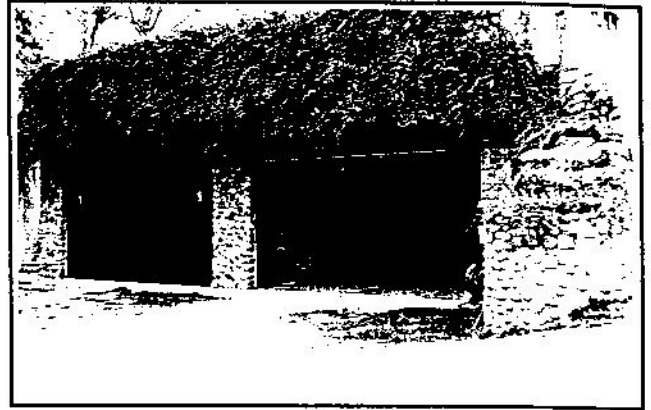
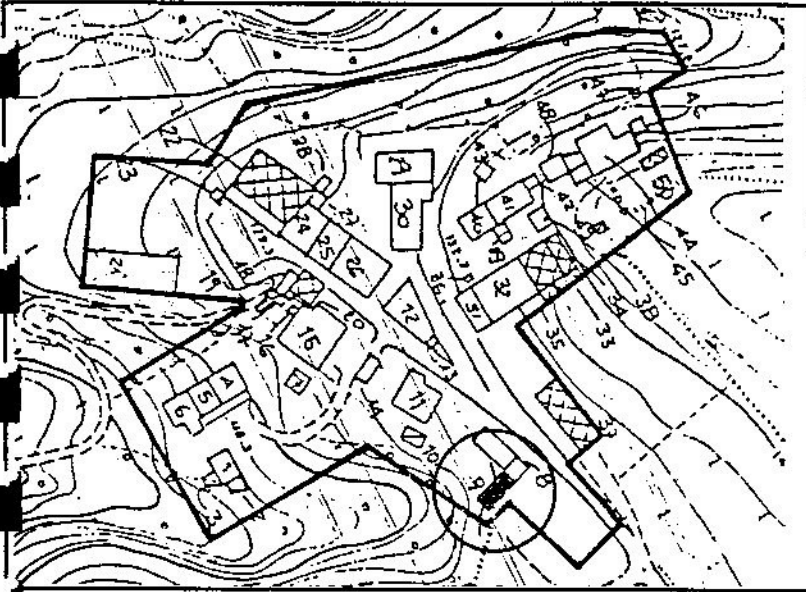

STIMA DELLA DATAZIONE

A - Anteriore al Sec. XIX D - dal 1946 al 1967  
B - Sec. XIX E - dal 1968 al 1977  
C - Primi del '900 F - dopo il 1977

1 - CARATTERI DIMENSIONALI INDICATIVI

1.1 - Superficie coperta, circa mq ..... 50  
1.2 - Numero piani ..... 1  
1.3 - Volume approssimato in mc ..... 125

2 - UTILIZZAZIONE E DATAZIONE

2.1 - Utilizzato .....   
2.2 - Non utilizzato .....   
2.3 - In costruzione .....   
2.4 - Stima della datazione .....

3 - CONDIZ. STATICO FISICHE DELL'EDIFICIO

3.1 - Buone .....   
3.2 - Mediocri .....   
3.3 - Cattive .....

4 - QUALITA' STORICO-AMBIENTALI  
E GRADO DI PROTEZIONE

4.1 - Ed. di interesse storico-artistico monumentale  
(grado di prot.1) .....   
4.2 - Ed. di valore ambientale (grado di prot.2) .....   
4.3 - Ed. di nessuna rilevanza (grado di prot.3) .....   
4.4 - Ed. in contrasto con l'ambiente (grado di prot.4) ...

5 - TIPOLOGIA

5.1 - Antica .....   
5.2 - Unifamiliare isolata .....   
5.3 - Bifamiliare isolata .....

5.4 - Isolata .....   
5.5 - Edificio a corte .....   
5.6 - Ed. a schiera .....   
5.7 - Ed. in linea .....   
5.8 - Altra .....

6 - DESTINAZIONE D'USO

6.1 - Residenza .....   
6.1.1 Numero alloggi .....   
6.1.2 Alloggi occupati .....   
6.1.3 Alloggi non occupati .....

6.2 - Deposito - Garage .....   
6.3 - Annesso rustico .....   
6.4 - Artigianato di servizio .....   
6.5 - Albergo - Pensione .....   
6.6 - Esercizio pubblico .....   
6.7 - Ufficio privato .....   
6.8 - Servizio pubblico .....   
6.9 - Altre destinazioni .....

7 - INTERVENTO AMMISSIBILE

7.1 - Tipo d'intervento C1 .....   
7.2 - Tipo d'intervento C2 .....   
7.3 - Tipo d'intervento D1 .....   
7.4 - Tipo d'intervento D2 .....   
7.5 - Tipo d'intervento DR .....   
7.6 - Tipo d'intervento DSR .....

Note:

Rilievo a cura: arch. CARLO BATTISTELLA - Via degli Archi 20/A - 37020 S. Pietro in Cariano

Firma del Tecnico

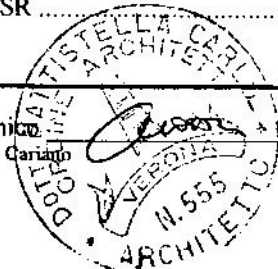

anno 1997  
 SCHEDA UNITA'  
 N. 10

COMUNE DI SOMMACAMPAGNA - PROVINCIA DI VERONA  
 PIANO PARTICOLAREGGIATO NUCLEO RURALE E4  
 "VALBUSA"

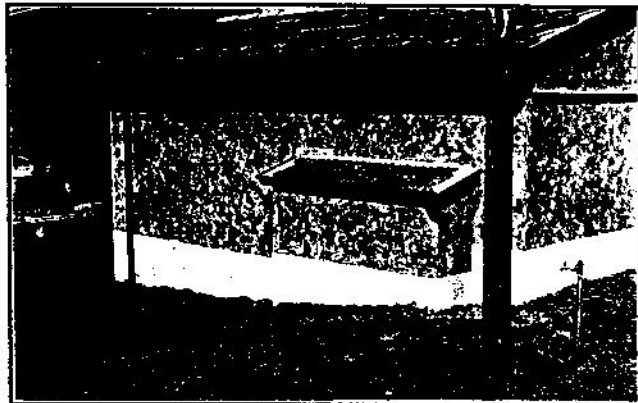
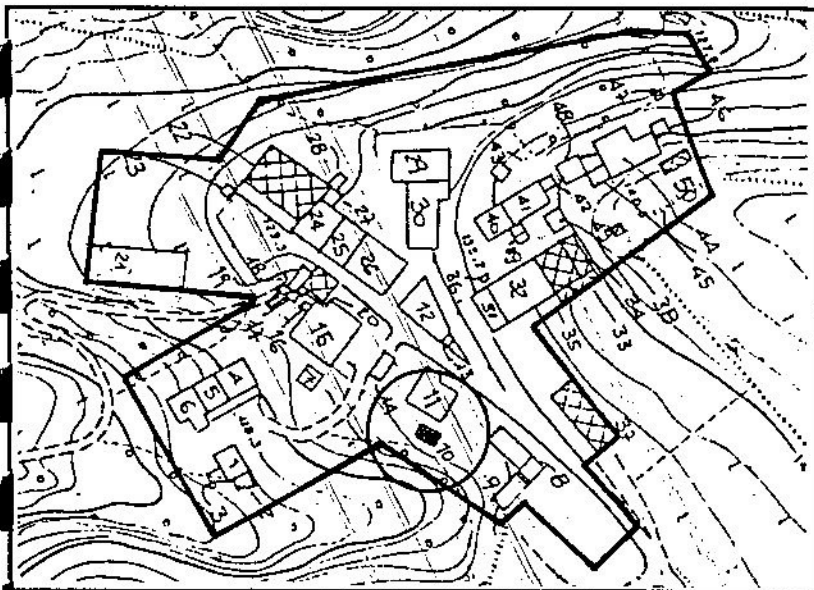

STIMA DELLA DATAZIONE

A - Anteriore al Sec.XIX D - dal 1946 al 1967  
 B - Sec.XIX E - dal 1968 al 1977  
 C - Primi del '900 F - dopo il 1977

1 - CARATTERI DIMENSIONALI INDICATIVI

1.1 - Superficie coperta, circa mq. .... 27  
 1.2 - Numero piani ..... 1  
 1.3 - Volume approssimato in mc. .... 59

2 - UTILIZZAZIONE E DATAZIONE

2.1 - Utilizzato .....   
 2.2 - Non utilizzato .....   
 2.3 - In costruzione .....   
 2.4 - Stima della datazione .....

3 - CONDIZ. STATICO FISICHE DELL'EDIFICIO

3.1 - Buone .....   
 3.2 - Mediocri .....   
 3.3 - Cattive .....

4 - QUALITA' STORICO-AMBIENTALI  
 E GRADO DI PROTEZIONE

4.1 - Ed. di interesse storico-artistico monumentale  
 (grado di prot.1) .....   
 4.2 - Ed. di valore ambientale (grado di prot.2) .....   
 4.3 - Ed. di nessuna rilevanza (grado di prot.3) .....   
 4.4 - Ed. in contrasto con l'ambiente (grado di prot.4) ...

5 - TIPOLOGIA

5.1 - Antica .....   
 5.2 - Unifamiliare isolata .....   
 5.3 - Bifamiliare isolata .....

5.4 - Isolata .....   
 5.5 - Edificio a corte .....   
 5.6 - Ed. a schiera .....   
 5.7 - Ed. in linea .....   
 5.8 - Altra .....

6 - DESTINAZIONE D'USO

6.1 - Residenza .....   
 6.1.1 Numero alloggi ..... n.....  
 6.1.2 Alloggi occupati ..... n.....  
 6.1.3 Alloggi non occupati ..... n.....

6.2 - Deposito - Garage .....   
 6.3 - Annesso rustico .....   
 6.4 - Artigianato di servizio .....   
 6.5 - Albergo - Pensione .....   
 6.6 - Esercizio pubblico .....   
 6.7 - Ufficio privato .....   
 6.8 - Servizio pubblico .....   
 6.9 - Altre destinazioni .....

7 - INTERVENTO AMMISSIBILE

7.1 - Tipo d'intervento C1 .....   
 7.2 - Tipo d'intervento C2 .....   
 7.3 - Tipo d'intervento D1 .....   
 7.4 - Tipo d'intervento D2 .....   
 7.5 - Tipo d'intervento DR .....   
 7.6 - Tipo d'intervento DSR .....

Note:

Rilievo a cura: arch. CARLO BATTISTELLA - Via degli Archi 20/A - 37020 S.Pietro in Cariano

Firma del Tecnico



anno 1997  
 SCHEDA UNITA'  
 N. 11

COMUNE DI SOMMACAMPAGNA - PROVINCIA DI VERONA  
 PIANO PARTICOLAREGGIATO NUCLEO RURALE E4  
 "VALBUSA"

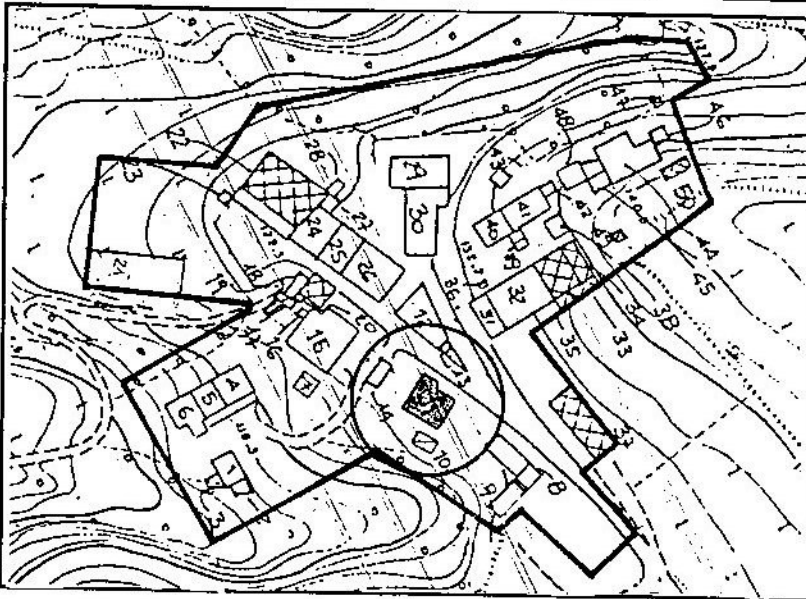

STIMA DELLA DATAZIONE

- A - Anteriore al Sec.XIX D - dal 1946 al 1967  
 B - Sec.XIX E - dal 1968 al 1977  
 C - Primi del '900 F - dopo il 1977

**1 - CARATTERI DIMENSIONALI INDICATIVI**

- 1.1 - Superficie coperta, circa mq ..... 106  
 1.2 - Numero piani ..... 1-2  
 1.3 - Volume approssimato in mc ..... 37.1

**2 - UTILIZZAZIONE E DATAZIONE**

- 2.1 - Utilizzato .....   
 2.2 - Non utilizzato .....   
 2.3 - In costruzione .....   
 2.4 - Stima della datazione .....

**3 - CONDIZ. STATICO FISICHE DELL'EDIFICIO**

- 3.1 - Buone .....   
 3.2 - Mediocri .....   
 3.3 - Cattive .....

**4 - QUALITA' STORICO-AMBIENTALI  
 E GRADO DI PROTEZIONE**

- 4.1 - Ed. di interesse storico-artistico monumentale  
 (grado di prot.1) .....   
 4.2 - Ed. di valore ambientale (grado di prot.2) .....   
 4.3 - Ed. di nessuna rilevanza (grado di prot.3) .....   
 4.4 - Ed. in contrasto con l'ambiente (grado di prot.4) ...

**5 - TIPOLOGIA**

- 5.1 - Antica .....   
 5.2 - Unifamiliare isolata .....   
 5.3 - Bifamiliare isolata .....

- 5.4 - Isolata .....   
 5.5 - Edificio a corte .....   
 5.6 - Ed. a schiera .....   
 5.7 - Ed. in linea .....   
 5.8 - Altra .....

**6 - DESTINAZIONE D'USO**

- 6.1 - Residenza .....   
 6.1.1 Numero alloggi ..... 1  
 6.1.2 Alloggi occupati ..... 1  
 6.1.3 Alloggi non occupati ..... 1

- 6.2 - Deposito - Garage .....   
 6.3 - Annesso rustico .....   
 6.4 - Artigianato di servizio .....   
 6.5 - Albergo - Pensione .....   
 6.6 - Esercizio pubblico .....   
 6.7 - Ufficio privato .....   
 6.8 - Servizio pubblico .....   
 6.9 - Altre destinazioni .....

**7 - INTERVENTO AMMISSIBILE**

- 7.1 - Tipo d'intervento C1 .....   
 7.2 - Tipo d'intervento C2 .....   
 7.3 - Tipo d'intervento D1 .....   
 7.4 - Tipo d'intervento D2 .....   
 7.5 - Tipo d'intervento DR .....   
 7.6 - Tipo d'intervento DSR .....

Note:

Firma del Tecnico  
 Rilievo a cura: arch. CARLO BATTISTELLA - Via degli Archi 20/A - 37020 S.Pietro in Cariano



anno 1997  
 SCHEDA UNITA'  
 N. 12

COMUNE DI SOMMACAMPAGNA - PROVINCIA DI VERONA  
 PIANO PARTICOLAREGGIATO NUCLEO RURALE E4  
 "VALBUSA"

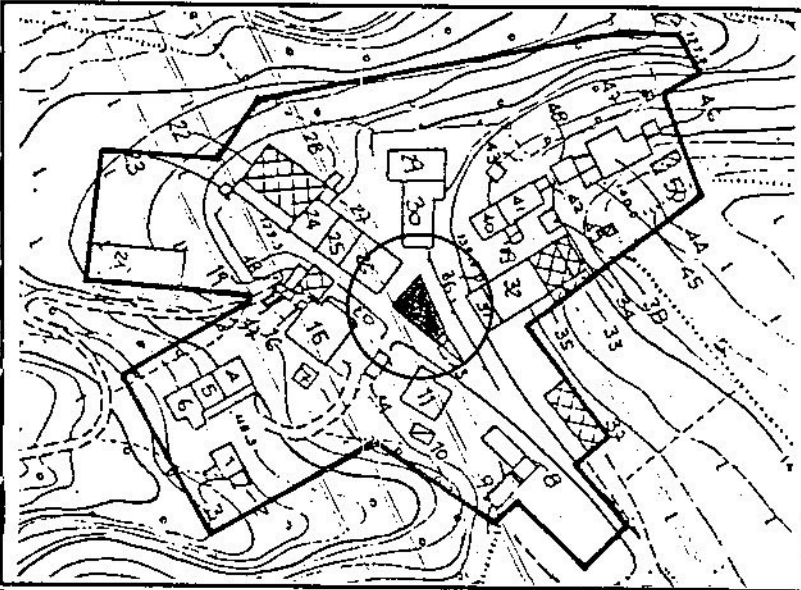

STIMA DELLA DATAZIONE

A - Anteriore al Sec. XIX D - dal 1946 al 1967  
 B - Sec. XIX E - dal 1968 al 1977  
 C - Primi del '900 F - dopo il 1977

1 - CARATTERI DIMENSIONALI INDICATIVI

1.1 - Superficie coperta, circa mq ..... 88  
 1.2 - Numero piani ..... 2  
 1.3 - Volume approssimato in mc ..... 528

2 - UTILIZZAZIONE E DATAZIONE

2.1 - Utilizzato .....   
 2.2 - Non utilizzato .....   
 2.3 - In costruzione .....   
 2.4 - Stima della datazione .....

3 - CONDIZ. STATICO FISICHE DELL'EDIFICIO

3.1 - Buone .....   
 3.2 - Mediocri .....   
 3.3 - Cattive .....

4 - QUALITA' STORICO-AMBIENTALI  
 E GRADO DI PROTEZIONE

4.1 - Ed. di interesse storico-artistico monumentale  
 (grado di prot. 1) .....   
 4.2 - Ed. di valore ambientale (grado di prot. 2) .....   
 4.3 - Ed. di nessuna rilevanza (grado di prot. 3) .....   
 4.4 - Ed. in contrasto con l'ambiente (grado di prot. 4) ...

5 - TIPOLOGIA

5.1 - Antica .....   
 5.2 - Unifamiliare isolata .....   
 5.3 - Bifamiliare isolata .....

5.4 - Isolata .....   
 5.5 - Edificio a corte .....   
 5.6 - Ed. a schiera .....   
 5.7 - Ed. in linea .....   
 5.8 - Altra .....

6 - DESTINAZIONE D'USO

6.1 - Residenza .....   
 6.1.1 Numero alloggi ..... n. 2  
 6.1.2 Alloggi occupati ..... n. 2  
 6.1.3 Alloggi non occupati ..... n. ....

6.2 - Deposito - Garage .....   
 6.3 - Annesso rustico .....   
 6.4 - Artigianato di servizio .....   
 6.5 - Albergo - Pensione .....   
 6.6 - Esercizio pubblico .....   
 6.7 - Ufficio privato .....   
 6.8 - Servizio pubblico .....   
 6.9 - Altre destinazioni .....

7 - INTERVENTO AMMISSIBILE

7.1 - Tipo d'intervento C1 .....   
 7.2 - Tipo d'intervento C2 .....   
 7.3 - Tipo d'intervento D1 .....   
 7.4 - Tipo d'intervento D2 .....   
 7.5 - Tipo d'intervento DR .....   
 7.6 - Tipo d'intervento DSR .....

Note:

Rilievo a cura: arch. CARLO BATTISTELLA - Via degli Archi 20/A - 37020 S. Pietro in Cariano

Firma del Tecnico

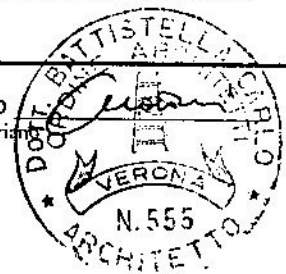

anno 1997

SCHEDA UNITA'

N. 13

COMUNE DI SOMMACAMPAGNA - PROVINCIA DI VERONA

PIANO PARTICOLAREGGIATO NUCLEO RURALE E4  
"VALBUSA"

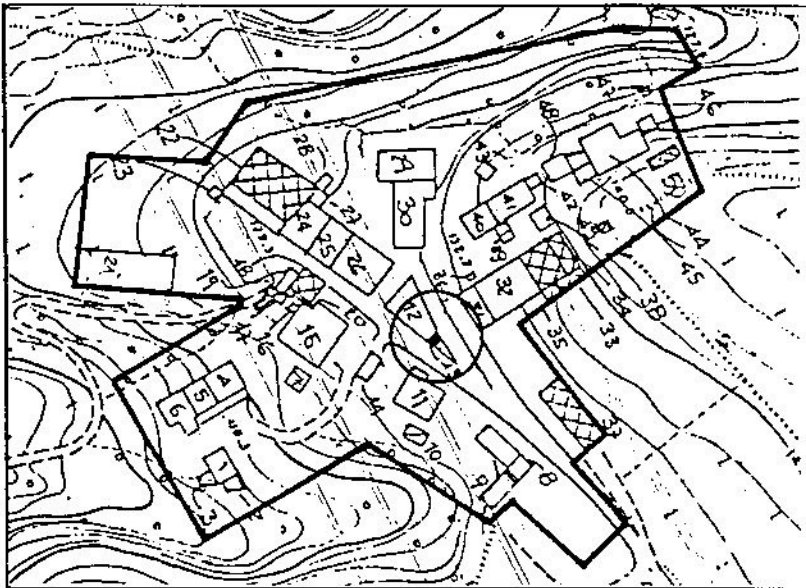

STIMA DELLA DATAZIONE

A - Anteriore al Sec.XIX D - dal 1946 al 1967  
B - Sec.XIX E - dal 1968 al 1977  
C - Primi del '900 F - dopo il 1977

1 - CARATTERI DIMENSIONALI INDICATIVI

1.1 - Superficie coperta, circa mq. .... 12  
1.2 - Numero piani ..... 1  
1.3 - Volume approssimato in mc. .... 30

2 - UTILIZZAZIONE E DATAZIONE

2.1 - Utilizzato .....   
2.2 - Non utilizzato .....   
2.3 - In costruzione .....   
2.4 - Stima della datazione .....

3 - CONDIZ. STATICO FISICHE DELL'EDIFICIO

3.1 - Buone .....   
3.2 - Mediocri .....   
3.3 - Cattive .....

4 - QUALITA' STORICO-AMBIENTALI  
E GRADO DI PROTEZIONE

4.1 - Ed. di interesse storico-artistico monumentale  
(grado di prot.1) .....   
4.2 - Ed. di valore ambientale (grado di prot.2) .....   
4.3 - Ed. di nessuna rilevanza (grado di prot.3) .....   
4.4 - Ed. in contrasto con l'ambiente (grado di prot.4) ...

5 - TIPOLOGIA

5.1 - Antica .....   
5.2 - Unifamiliare isolata .....   
5.3 - Bifamiliare isolata .....

5.4 - Isolata .....   
5.5 - Edificio a corte .....   
5.6 - Ed. a schiera .....   
5.7 - Ed. in linea .....   
5.8 - Altra .....

6 - DESTINAZIONE D'USO

6.1 - Residenza .....   
6.1.1 Numero alloggi ..... n.....  
6.1.2 Alloggi occupati ..... n.....  
6.1.3 Alloggi non occupati ..... n.....

6.2 - Deposito - Garage .....   
6.3 - Annesso rustico .....   
6.4 - Artigianato di servizio .....   
6.5 - Albergo - Pensione .....   
6.6 - Escercizio pubblico .....   
6.7 - Ufficio privato .....   
6.8 - Servizio pubblico .....   
6.9 - Altre destinazioni .....

7 - INTERVENTO AMMISSIBILE

7.1 - Tipo d'intervento C1 .....   
7.2 - Tipo d'intervento C2 .....   
7.3 - Tipo d'intervento D1 .....   
7.4 - Tipo d'intervento D2 .....   
7.5 - Tipo d'intervento DR .....   
7.6 - Tipo d'intervento DSR .....

Note:

Firma del Tecnico

Rilievo a cura: arch. CARLO BATTISTELLA - Via degli Archi 20/A - 37020 S.Pietro in Cariano



anno 1997  
 SCHEDA UNITA'  
 N. 14

COMUNE DI SOMMACAMPAGNA - PROVINCIA DI VERONA  
 PIANO PARTICOLAREGGIATO NUCLEO RURALE E4  
 "VALBUSA"

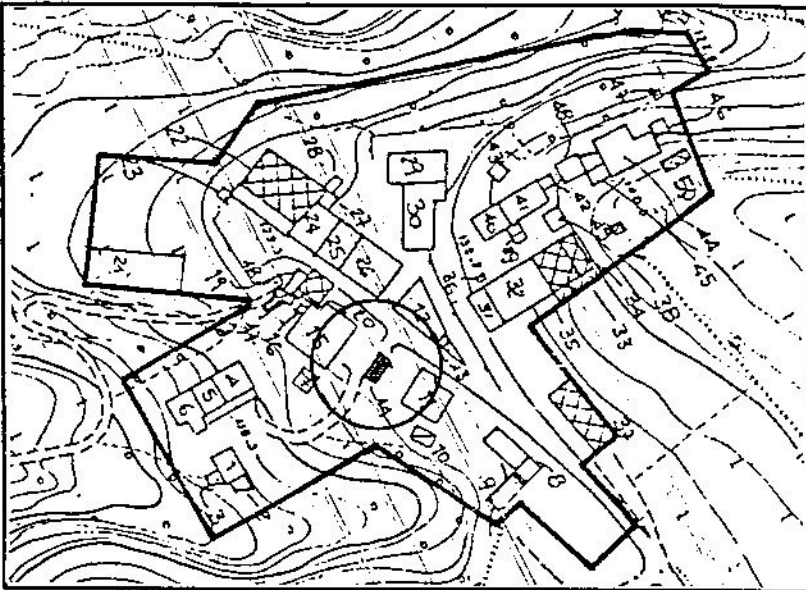

STIMA DELLA DATAZIONE

A - Anteriore al Sec. XIX D - dal 1946 al 1967  
 B - Sec. XIX E - dal 1968 al 1977  
 C - Primi del '900 F - dopo il 1977

**1 - CARATTERI DIMENSIONALI INDICATIVI**

1.1 - Superficie coperta, circa mq. .... 25  
 1.2 - Numero piani ..... 2  
 1.3 - Volume approssimato in mc. .... 60

**2 - UTILIZZAZIONE E DATAZIONE**

2.1 - Utilizzato .....   
 2.2 - Non utilizzato .....   
 2.3 - In costruzione .....   
 2.4 - Stima della datazione .....

**3 - CONDIZ. STATICO FISICHE DELL'EDIFICIO**

3.1 - Buone .....   
 3.2 - Mediocri .....   
 3.3 - Cattive .....

**4 - QUALITA' STORICO-AMBIENTALI  
 E GRADO DI PROTEZIONE**

4.1 - Ed. di interesse storico-artistico monumentale  
 (grado di prot. 1) .....   
 4.2 - Ed. di valore ambientale (grado di prot. 2) .....   
 4.3 - Ed. di nessuna rilevanza (grado di prot. 3) .....   
 4.4 - Ed. in contrasto con l'ambiente (grado di prot. 4) ...

**5 - TIPOLOGIA**

5.1 - Antica .....   
 5.2 - Unifamiliare isolata .....   
 5.3 - Bifamiliare isolata .....

5.4 - Isolata .....   
 5.5 - Edificio a corte .....   
 5.6 - Ed. a schiera .....   
 5.7 - Ed. in linea .....   
 5.8 - Altra .....

**6 - DESTINAZIONE D'USO**

6.1 - Residenza .....   
 6.1.1 Numero alloggi ..... n .....  
 6.1.2 Alloggi occupati ..... n .....  
 6.1.3 Alloggi non occupati ..... n .....  
 6.2 - Deposito - Garage .....   
 6.3 - Annesso rustico .....   
 6.4 - Artigianato di servizio .....   
 6.5 - Albergo - Pensione .....   
 6.6 - Esercizio pubblico .....   
 6.7 - Ufficio privato .....   
 6.8 - Servizio pubblico .....   
 6.9 - Altre destinazioni .....

**7 - INTERVENTO AMMISSIBILE**

7.1 - Tipo d'intervento C1 .....   
 7.2 - Tipo d'intervento C2 .....   
 7.3 - Tipo d'intervento D1 .....   
 7.4 - Tipo d'intervento D2 .....   
 7.5 - Tipo d'intervento DR .....   
 7.6 - Tipo d'intervento DSR .....

Note:

Rilievo a cura: arch. CARLO BATTISTELLA - Via degli Archi 20/A - 37020 S. Pietro in Carnag

Firma del Tecnico

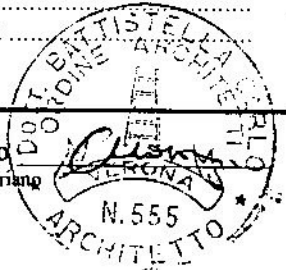

anno 1997  
 SCHEDA UNITA'  
 N. 15

COMUNE DI SOMMACAMPAGNA - PROVINCIA DI VERONA  
 PIANO PARTICOLAREGGIATO NUCLEO RURALE E4  
 "VALBUSA"

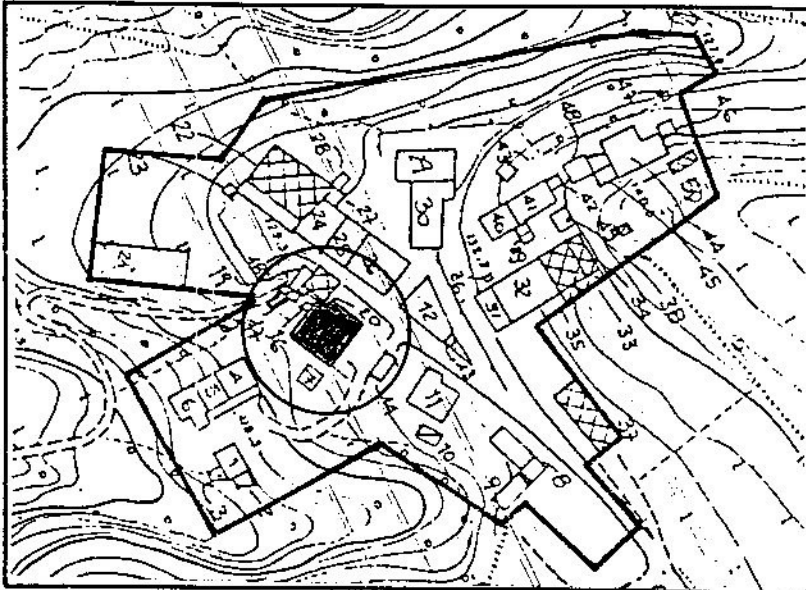

STIMA DELLA DATAZIONE

A - Anteriore al Sec. XIX D - dal 1946 al 1967  
 B - Sec. XIX E - dal 1968 al 1977  
 C - Primi del '900 F - dopo il 1977

**1 - CARATTERI DIMENSIONALI INDICATIVI**

1.1 - Superficie coperta, circa mq..... 125  
 1.2 - Numero piani ..... 3  
 1.3 - Volume approssimato in mc..... 875

**2 - UTILIZZAZIONE E DATAZIONE**

2.1 - Utilizzato .....   
 2.2 - Non utilizzato .....   
 2.3 - In costruzione .....   
 2.4 - Stima della datazione .....

**3 - CONDIZ. STATICO FISICHE DELL'EDIFICIO**

3.1 - Buone .....   
 3.2 - Mediocri .....   
 3.3 - Cattive .....

**4 - QUALITA' STORICO-AMBIENTALI  
 E GRADO DI PROTEZIONE**

4.1 - Ed. di interesse storico-artistico monumentale  
 (grado di prot.1) .....   
 4.2 - Ed. di valore ambientale (grado di prot.2) .....   
 4.3 - Ed. di nessuna rilevanza (grado di prot.3) .....   
 4.4 - Ed. in contrasto con l'ambiente (grado di prot.4) ...

**5 - TIPOLOGIA**

5.1 - Antica .....   
 5.2 - Unifamiliare isolata .....   
 5.3 - Bifamiliare isolata .....

5.4 - Isolata .....   
 5.5 - Edificio a corte .....   
 5.6 - Ed. a schiera .....   
 5.7 - Ed. in linea .....   
 5.8 - Altra .....

**6 - DESTINAZIONE D'USO**

6.1 - Residenza .....   
 6.1.1 Numero alloggi ..... n. 2  
 6.1.2 Alloggi occupati ..... n. 2  
 6.1.3 Alloggi non occupati ..... n. ...

6.2 - Deposito - Garage .....   
 6.3 - Annesso rustico .....   
 6.4 - Artigianato di servizio .....   
 6.5 - Albergo - Pensione .....   
 6.6 - Esercizio pubblico .....   
 6.7 - Ufficio privato .....   
 6.8 - Servizio pubblico .....   
 6.9 - Altre destinazioni .....

**7 - INTERVENTO AMMISSIBILE**

7.1 - Tipo d'intervento C1 .....   
 7.2 - Tipo d'intervento C2 .....   
 7.3 - Tipo d'intervento D1 .....   
 7.4 - Tipo d'intervento D2 .....   
 7.5 - Tipo d'intervento DR .....   
 7.6 - Tipo d'intervento DSR .....

Note:

Firma del Tecnico  
 Rilievo a cura: arch. CARLO BATTISTELLA - Via degli Archi 20/A - 37020 S. Pietro in Cariano





anno 1997

SCHEDA UNITA'

N. 16

COMUNE DI SOMMACAMPAGNA - PROVINCIA DI VERONA  
PIANO PARTICOLAREGGIATO NUCLEO RURALE E4  
"VALBUSA"

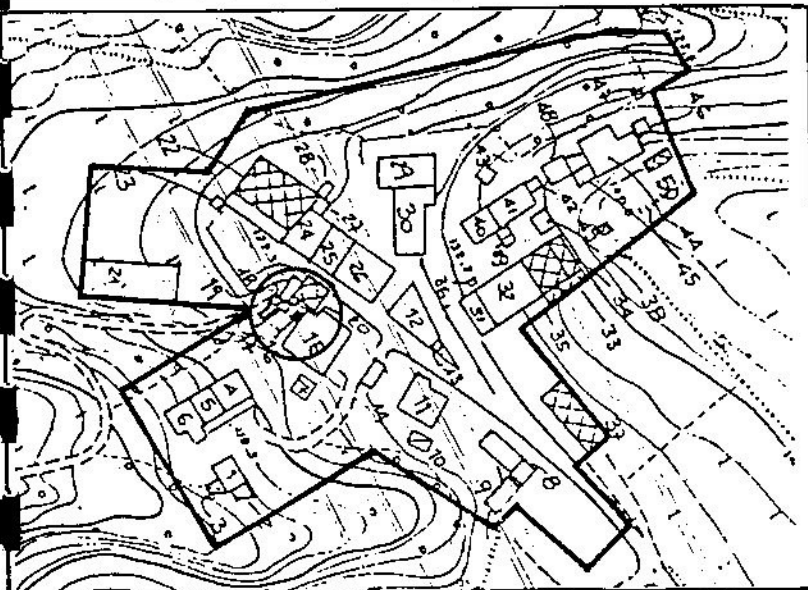

STIMA DELLA DATAZIONE

- A - Anteriore al Sec.XIX
- B - Sec.XIX
- C - Primi del '900
- D - dal 1946 al 1967
- E - dal 1968 al 1977
- F - dopo il 1977

1 - CARATTERI DIMENSIONALI INDICATIVI

- 1.1 - Superficie coperta, circa mq. .... 4
- 1.2 - Numero piani ..... 4
- 1.3 - Volume approssimato in mc. .... 9

2 - UTILIZZAZIONE E DATAZIONE

- 2.1 - Utilizzato .....
- 2.2 - Non utilizzato .....
- 2.3 - In costruzione .....
- 2.4 - Stima della datazione .....

3 - CONDIZ. STATICO FISICHE DELL'EDIFICIO

- 3.1 - Buone .....
- 3.2 - Mediocri .....
- 3.3 - Cattive .....

4 - QUALITA' STORICO-AMBIENTALI  
E GRADO DI PROTEZIONE

- 4.1 - Ed. di interesse storico-artistico monumentale (grado di prot.1) .....
- 4.2 - Ed. di valore ambientale (grado di prot.2) .....
- 4.3 - Ed. di nessuna rilevanza (grado di prot.3) .....
- 4.4 - Ed. in contrasto con l'ambiente (grado di prot.4) ...

5 - TIPOLOGIA

- 5.1 - Antica .....
- 5.2 - Unifamiliare isolata .....
- 5.3 - Bifamiliare isolata .....

- 5.4 - Isolata .....
- 5.5 - Edificio a corte .....
- 5.6 - Ed. a schiera .....
- 5.7 - Ed. in linea .....
- 5.8 - Altra .....

6 - DESTINAZIONE D'USO

- 6.1 - Residenza ..... 
  - 6.1.1 Numero alloggi ..... n.....
  - 6.1.2 Alloggi occupati ..... n.....
  - 6.1.3 Alloggi non occupati ..... n.....
- 6.2 - Deposito - Garage .....
- 6.3 - Annesso rustico .....
- 6.4 - Artigianato di servizio .....
- 6.5 - Albergo - Pensione .....
- 6.6 - Esercizio pubblico .....
- 6.7 - Ufficio privato .....
- 6.8 - Servizio pubblico .....
- 6.9 - Altre destinazioni .....

7 - INTERVENTO AMMISSIBILE

- 7.1 - Tipo d'intervento C1 .....
- 7.2 - Tipo d'intervento C2 .....
- 7.3 - Tipo d'intervento D1 .....
- 7.4 - Tipo d'intervento D2 .....
- 7.5 - Tipo d'intervento DR .....
- 7.6 - Tipo d'intervento DSR .....

Note:

Firma del Tecnico

Rilievo a cura: arch. CARLO BATTISTELLA - Via degli Archi 20/A - 37020 S.Pietro in Cariano



anno 1997

SCHEDA UNITA'

N. 47

COMUNE DI SOMMACAMPAGNA - PROVINCIA DI VERONA

PIANO PARTICOLAREGGIATO NUCLEO RURALE E4  
"VALBUSA"

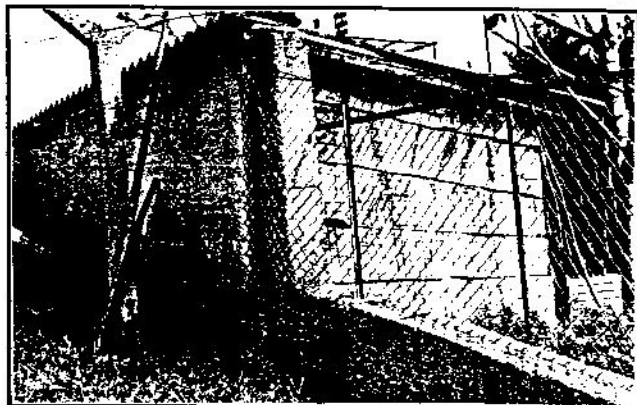
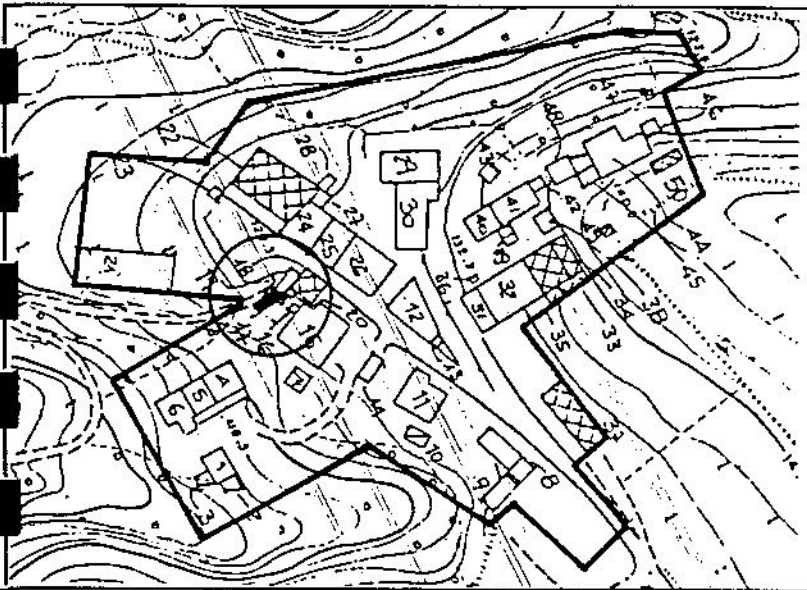

STIMA DELLA DATAZIONE

A - Anteriore al Sec.XIX D - dal 1946 al 1967  
B - Sec.XIX E - dal 1968 al 1977  
C - Primi del '900 F - dopo il 1977

1 - CARATTERI DIMENSIONALI INDICATIVI

1.1 - Superficie coperta, circa mq..... 42  
1.2 - Numero piani ..... 1  
1.3 - Volume approssimato in mc..... 24

2 - UTILIZZAZIONE E DATAZIONE

2.1 - Utilizzato .....   
2.2 - Non utilizzato .....   
2.3 - In costruzione .....   
2.4 - Stima della datazione .....

3 - CONDIZ. STATICO FISICHE DELL'EDIFICIO

3.1 - Buone .....   
3.2 - Mediocri .....   
3.3 - Cattive .....

4 - QUALITA' STORICO-AMBIENTALI  
E GRADO DI PROTEZIONE

4.1 - Ed. di interesse storico-artistico monumentale  
(grado di prot.1) .....   
4.2 - Ed. di valore ambientale (grado di prot.2) .....   
4.3 - Ed. di nessuna rilevanza (grado di prot.3) .....   
4.4 - Ed. in contrasto con l'ambiente (grado di prot.4) ...

5 - TIPOLOGIA

5.1 - Antica .....   
5.2 - Unifamiliare isolata .....   
5.3 - Bifamiliare isolata .....

5.4 - Isolata .....   
5.5 - Edificio a corte .....   
5.6 - Ed. a schiera .....   
5.7 - Ed. in linea .....   
5.8 - Altra .....

6 - DESTINAZIONE D'USO

6.1 - Residenza .....   
6.1.1 Numero alloggi ..... P .....  
6.1.2 Alloggi occupati ..... P .....  
6.1.3 Alloggi non occupati ..... P .....  
6.2 - Deposito - Garage .....   
6.3 - Annesso rustico .....   
6.4 - Artigianato di servizio .....   
6.5 - Albergo - Pensione .....   
6.6 - Esercizio pubblico .....   
6.7 - Ufficio privato .....   
6.8 - Servizio pubblico .....   
6.9 - Altre destinazioni .....

7 - INTERVENTO AMMISSIBILE

7.1 - Tipo d'intervento C1 .....   
7.2 - Tipo d'intervento C2 .....   
7.3 - Tipo d'intervento D1 .....   
7.4 - Tipo d'intervento D2 .....   
7.5 - Tipo d'intervento DR .....   
7.6 - Tipo d'intervento DSR .....

Note:

Firma del Tecnico  
Rilievo a cura: arch. CARLO BATTISTELLA - Via degli Archi 20/A - 37020 S.Pietro in Cariano

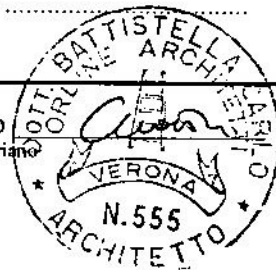

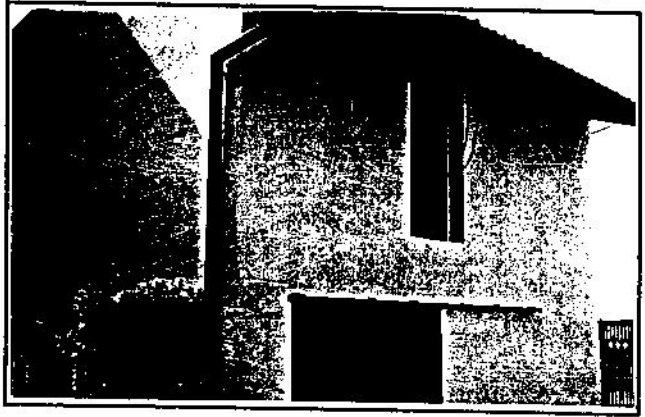
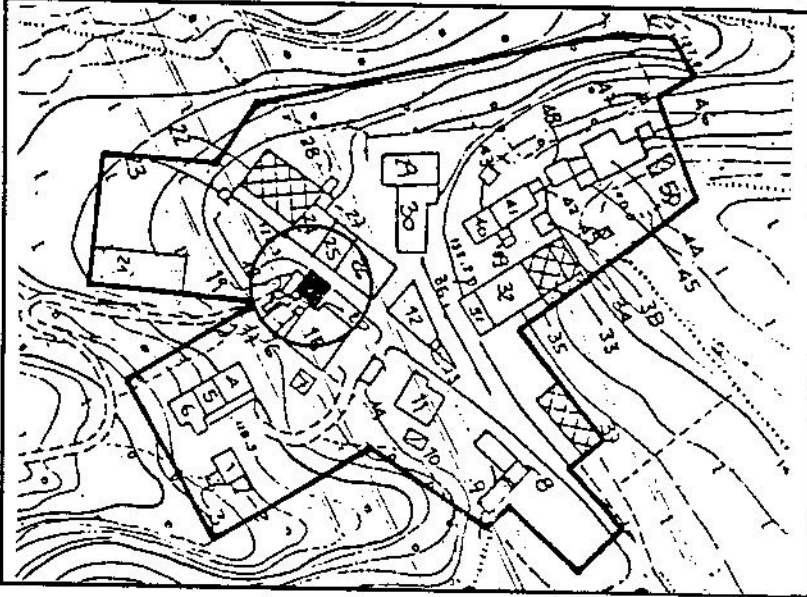

**STIMA DELLA DATAZIONE**

- A - Anteriore al Sec. XIX    D - dal 1946 al 1967  
 B - Sec. XIX    E - dal 1968 al 1977  
 C - Primi del '900    F - dopo il 1977

**1 - CARATTERI DIMENSIONALI INDICATIVI**

- 1.1 - Superficie coperta, circa mq. .... 40  
 1.2 - Numero piani ..... 2  
 1.3 - Volume approssimato in mc. .... 200

**2 - UTILIZZAZIONE E DATAZIONE**

- 2.1 - Utilizzato .....   
 2.2 - Non utilizzato .....   
 2.3 - In costruzione .....   
 2.4 - Stima della datazione .....

**3 - CONDIZ. STATICO FISICHE DELL'EDIFICIO**

- 3.1 - Buone .....   
 3.2 - Mediocri .....   
 3.3 - Cattive .....

**4 - QUALITA' STORICO-AMBIENTALI  
 E GRADO DI PROTEZIONE**

- 4.1 - Ed. di interesse storico-artistico monumentale  
 (grado di prot.1) .....   
 4.2 - Ed. di valore ambientale (grado di prot.2) .....   
 4.3 - Ed. di nessuna rilevanza (grado di prot.3) .....   
 4.4 - Ed. in contrasto con l'ambiente (grado di prot.4) ...

**5 - TIPOLOGIA**

- 5.1 - Antica .....   
 5.2 - Unifamiliare isolata .....   
 5.3 - Bifamiliare isolata .....

- 5.4 - Isolata .....   
 5.5 - Edificio a corte .....   
 5.6 - Ed. a schiera .....   
 5.7 - Ed. in linea .....   
 5.8 - Altra .....

**6 - DESTINAZIONE D'USO**

- 6.1 - Residenza .....   
 6.1.1 Numero alloggi .....   
 6.1.2 Alloggi occupati .....   
 6.1.3 Alloggi non occupati .....   
 6.2 - Deposito - Garage .....   
 6.3 - Annesso rustico .....   
 6.4 - Artigianato di servizio .....   
 6.5 - Albergo - Pensione .....   
 6.6 - Esercizio pubblico .....   
 6.7 - Ufficio privato .....   
 6.8 - Servizio pubblico .....   
 6.9 - Altre destinazioni .....

**7 - INTERVENTO AMMISSIBILE**

- 7.1 - Tipo d'intervento C1 .....   
 7.2 - Tipo d'intervento C2 .....   
 7.3 - Tipo d'intervento D1 .....   
 7.4 - Tipo d'intervento D2 .....   
 7.5 - Tipo d'intervento DR .....   
 7.6 - Tipo d'intervento DSR .....

Note:

Firma del Tecnico  
 Rilievo a cura: arch. CARLO BATTISTELLA - Via degli Archi 20/A - 37020 S. Pietro in Cariano

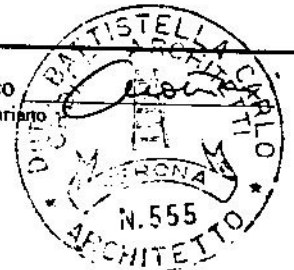

anno 1997

SCHEDA UNITA'

N. 19

COMUNE DI SOMMACAMPAGNA - PROVINCIA DI VERONA  
PIANO PARTICOLAREGGIATO NUCLEO RURALE E4  
"VALBUSA"

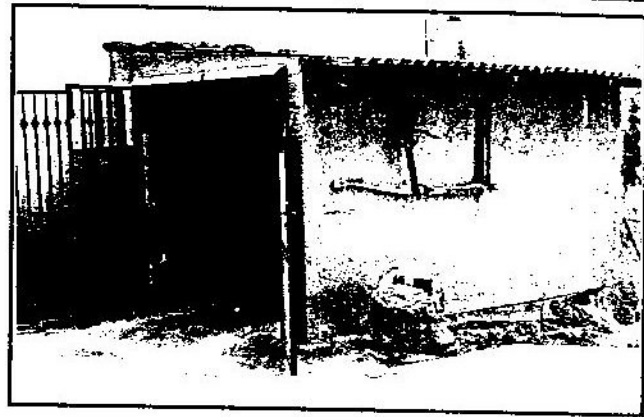
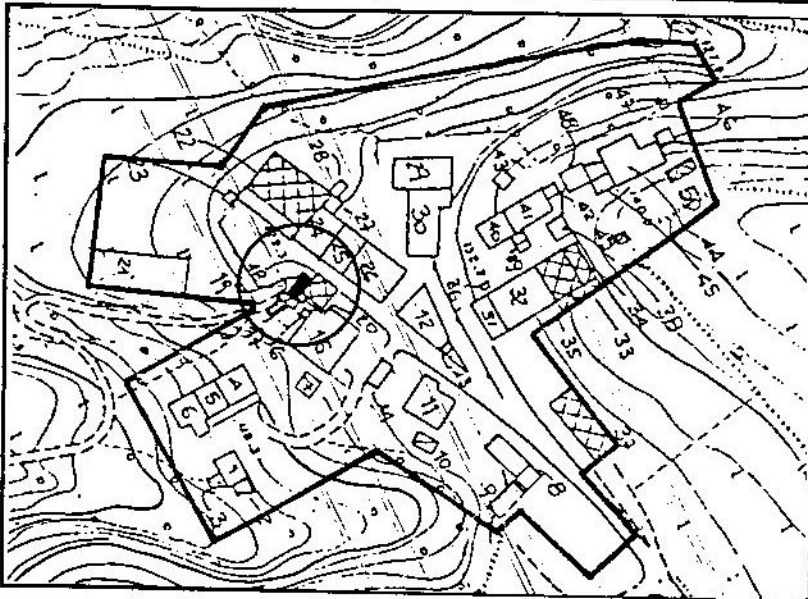

STIMA DELLA DATAZIONE

- A - Anteriore al Sec.XIX
- B - Sec.XIX
- C - Primi del '900
- D - dal 1946 al 1967
- E - dal 1968 al 1977
- F - dopo il 1977

**1 - CARATTERI DIMENSIONALI INDICATIVI**

- 1.1 - Superficie coperta, circa mq..... 14
- 1.2 - Numero piani ..... 1
- 1.3 - Volume approssimato in mc..... 30

**2 - UTILIZZAZIONE E DATAZIONE**

- 2.1 - Utilizzato .....
- 2.2 - Non utilizzato .....
- 2.3 - In costruzione .....
- 2.4 - Stima della datazione .....

**3 - CONDIZ. STATICO FISICHE DELL'EDIFICIO**

- 3.1 - Buone .....
- 3.2 - Mediocri .....
- 3.3 - Cattive .....

**4 - QUALITA' STORICO-AMBIENTALI  
E GRADO DI PROTEZIONE**

- 4.1 - Ed. di interesse storico-artistico monumentale (grado di prot.1) .....
- 4.2 - Ed. di valore ambientale (grado di prot.2) .....
- 4.3 - Ed. di nessuna rilevanza (grado di prot.3) .....
- 4.4 - Ed. in contrasto con l'ambiente (grado di prot.4) .....

**5 - TIPOLOGIA**

- 5.1 - Antica .....
- 5.2 - Unifamiliare isolata .....
- 5.3 - Bifamiliare isolata .....

- 5.4 - Isolata .....
- 5.5 - Edificio a corte .....
- 5.6 - Ed. a schiera .....
- 5.7 - Ed. in linea .....
- 5.8 - Altra .....

**6 - DESTINAZIONE D'USO**

- 6.1 - Residenza .....
- 6.1.1 Numero alloggi ..... n.....
- 6.1.2 Alloggi occupati ..... n.....
- 6.1.3 Alloggi non occupati ..... n.....
- 6.2 - Deposito - Garage .....
- 6.3 - Annesso rustico .....
- 6.4 - Artigianato di servizio .....
- 6.5 - Albergo - Pensione .....
- 6.6 - Esercizio pubblico .....
- 6.7 - Ufficio privato .....
- 6.8 - Servizio pubblico .....
- 6.9 - Altre destinazioni .....

**7 - INTERVENTO AMMISSIBILE**

- 7.1 - Tipo d'intervento C1 .....
- 7.2 - Tipo d'intervento C2 .....
- 7.3 - Tipo d'intervento D1 .....
- 7.4 - Tipo d'intervento D2 .....
- 7.5 - Tipo d'intervento DR .....
- 7.6 - Tipo d'intervento DSR .....

Note:

Rilievo a cura: arch. CARLO BATTISTELLA - Via degli Archi 20/A - 37020 S. Pietro in Cariano

Firma del Tecnico



anno 1997

SCHEDA UNITA'

N. 20

COMUNE DI SOMMACAMPAGNA - PROVINCIA DI VERONA  
PIANO PARTICOLAREGGIATO NUCLEO RURALE E4  
"VALBUSA"

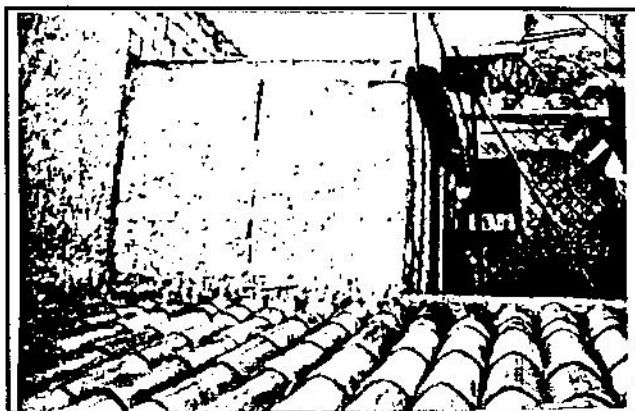
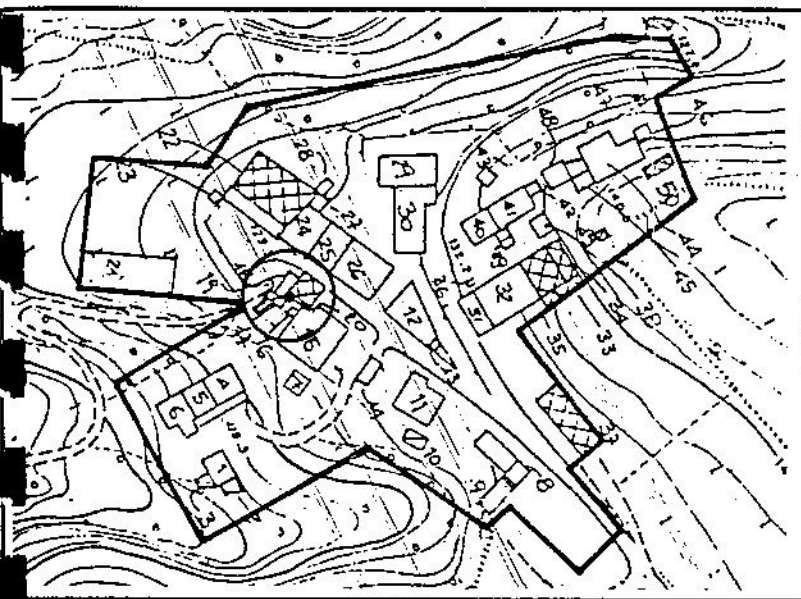

STIMA DELLA DATAZIONE

- A - Anteriore al Sec.XIX
- B - Sec.XIX
- C - Primi del '900
- D - dal 1946 al 1967
- E - dal 1968 al 1977
- F - dopo il 1977

**1 - CARATTERI DIMENSIONALI INDICATIVI**

- 1.1 - Superficie coperta, circa mq..... 4
- 1.2 - Numero piani ..... 1
- 1.3 - Volume approssimato in mc..... 8

**2 - UTILIZZAZIONE E DATAZIONE**

- 2.1 - Utilizzato .....
- 2.2 - Non utilizzato .....
- 2.3 - In costruzione .....
- 2.4 - Stima della datazione .....

**3 - CONDIZ. STATICO FISICHE DELL'EDIFICIO**

- 3.1 - Buone .....
- 3.2 - Mediocri .....
- 3.3 - Cattive .....

**4 - QUALITA' STORICO-AMBIENTALI  
E GRADO DI PROTEZIONE**

- 4.1 - Ed. di interesse storico-artistico monumentale (grado di prot.1) .....
- 4.2 - Ed. di valore ambientale (grado di prot.2) .....
- 4.3 - Ed. di nessuna rilevanza (grado di prot.3) .....
- 4.4 - Ed. in contrasto con l'ambiente (grado di prot.4) .....

**5 - TIPOLOGIA**

- 5.1 - Antica .....
- 5.2 - Unifamiliare isolata .....
- 5.3 - Bifamiliare isolata .....

- 5.4 - Isolata .....
- 5.5 - Edificio a corte .....
- 5.6 - Ed. a schiera .....
- 5.7 - Ed. in linea .....
- 5.8 - Altra .....

**6 - DESTINAZIONE D'USO**

- 6.1 - Residenza ..... 
  - 6.1.1 Numero alloggi ..... n
  - 6.1.2 Alloggi occupati ..... p
  - 6.1.3 Alloggi non occupati ..... n
- 6.2 - Deposito - Garage .....
- 6.3 - Annesso rustico .....
- 6.4 - Artigianato di servizio .....
- 6.5 - Albergo - Pensione .....
- 6.6 - Esercizio pubblico .....
- 6.7 - Ufficio privato .....
- 6.8 - Servizio pubblico .....
- 6.9 - Altre destinazioni .....

**7 - INTERVENTO AMMISSIBILE**

- 7.1 - Tipo d'intervento C1 .....
- 7.2 - Tipo d'intervento C2 .....
- 7.3 - Tipo d'intervento D1 .....
- 7.4 - Tipo d'intervento D2 .....
- 7.5 - Tipo d'intervento DR .....
- 7.6 - Tipo d'intervento DSR .....

Note:

Rilievo a cura: arch. CARLO BATTISTELLA - Via degli Archi 20/A - 37020 S.Pietro in Cariano

Firma del Tecnico

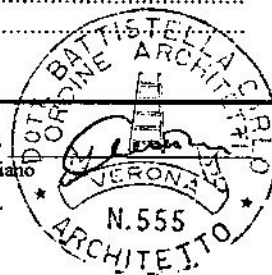

anno 1997  
 SCHEDA UNITA'  
 N. 21

COMUNE DI SOMMACAMPAGNA - PROVINCIA DI VERONA  
 PIANO PARTICOLAREGGIATO NUCLEO RURALE E4  
 "VALBUSA"

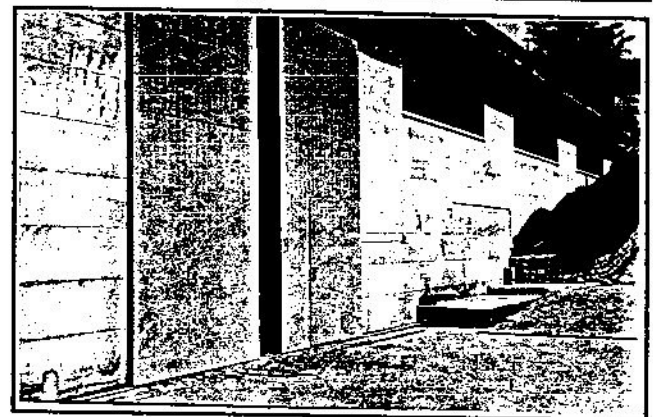
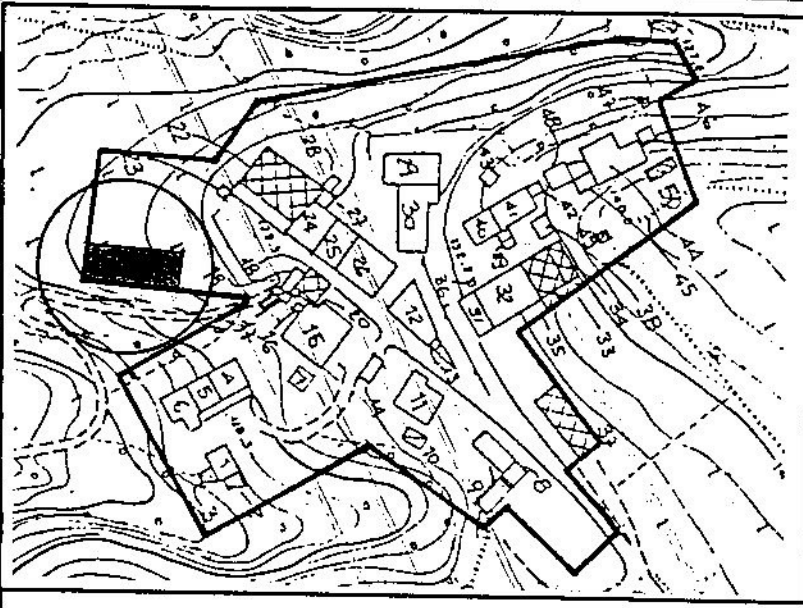

STIMA DELLA DATAZIONE

A - Anteriore al Sec. XIX D - dal 1946 al 1967  
 B - Sec. XIX E - dal 1968 al 1977  
 C - Primi del '900 F - dopo il 1977

**1 - CARATTERI DIMENSIONALI INDICATIVI**

1.1 - Superficie coperta, circa mq ..... 300  
 1.2 - Numero piani ..... 1  
 1.3 - Volume approssimato in mc. (INTERE.) ..... 1590

5.4 - Isolata .....   
 5.5 - Edificio a corte .....   
 5.6 - Ed. a schiera .....   
 5.7 - Ed. in linea .....   
 5.8 - Altra .....

**2 - UTILIZZAZIONE E DATAZIONE**

2.1 - Utilizzato .....   
 2.2 - Non utilizzato .....   
 2.3 - In costruzione .....   
 2.4 - Stima della datazione .....

**6 - DESTINAZIONE D'USO**

6.1 - Residenza .....   
 6.1.1 Numero alloggi ..... n.....  
 6.1.2 Alloggi occupati ..... n.....  
 6.1.3 Alloggi non occupati ..... n.....

**3 - CONDIZ. STATICO FISICHE DELL'EDIFICIO**

3.1 - Buone .....   
 3.2 - Mediocri .....   
 3.3 - Cattive .....

6.2 - Deposito - Garage .....   
 6.3 - Annesso rustico .....   
 6.4 - Artigianato di servizio .....   
 6.5 - Albergo - Pensione .....   
 6.6 - Esercizio pubblico .....   
 6.7 - Ufficio privato .....   
 6.8 - Servizio pubblico .....   
 6.9 - Altre destinazioni .....

**4 - QUALITA' STORICO-AMBIENTALI  
 E GRADO DI PROTEZIONE**

4.1 - Ed. di interesse storico-artistico monumentale (grado di prot. 1) .....   
 4.2 - Ed. di valore ambientale (grado di prot. 2) .....   
 4.3 - Ed. di nessuna rilevanza (grado di prot. 3) .....   
 4.4 - Ed. in contrasto con l'ambiente (grado di prot. 4) ...

**7 - INTERVENTO AMMISSIBILE**

7.1 - Tipo d'intervento C1 .....   
 7.2 - Tipo d'intervento C2 .....   
 7.3 - Tipo d'intervento D1 .....   
 7.4 - Tipo d'intervento D2 .....   
 7.5 - Tipo d'intervento DR .....   
 7.6 - Tipo d'intervento DSR .....

**5 - TIPOLOGIA**

5.1 - Antica .....   
 5.2 - Unifamiliare isolata .....   
 5.3 - Bifamiliare isolata .....

Note:

Rilievo a cura: arch. CARLO BATTISTELLA - Via degli Archi 20/A - 37020 S. Pietro in Cariano

Firma del Tecnico



anno 1997

SCHEDA UNITA'

N. 22

COMUNE DI SOMMACAMPAGNA - PROVINCIA DI VERONA  
PIANO PARTICOLAREGGIATO NUCLEO RURALE E4  
"VALBUSA"

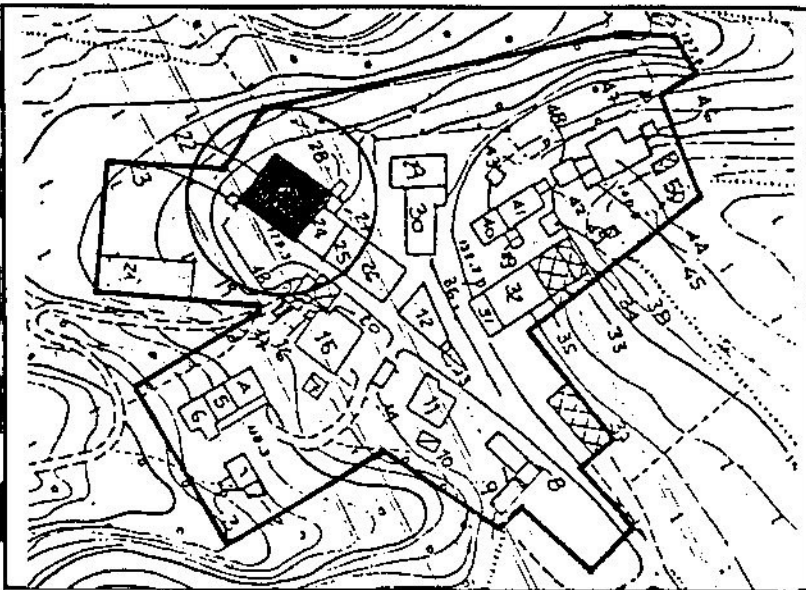

STIMA DELLA DATAZIONE

- A - Anteriore al Sec. XIX
- B - Sec. XIX
- C - Primi del '900
- D - dal 1946 al 1967
- E - dal 1968 al 1977
- F - dopo il 1977

**1 - CARATTERI DIMENSIONALI INDICATIVI**

- 1.1 - Superficie coperta, circa mq. .... 304
- 1.2 - Numero piani ..... 3
- 1.3 - Volume approssimato in mc. .... 2.067

**2 - UTILIZZAZIONE E DATAZIONE**

- 2.1 - Utilizzato .....
- 2.2 - Non utilizzato .....
- 2.3 - In costruzione .....
- 2.4 - Stima della datazione .....

**3 - CONDIZ. STATICO FISICHE DELL'EDIFICIO**

- 3.1 - Buone .....
- 3.2 - Mediocri .....
- 3.3 - Cattive .....

**4 - QUALITA' STORICO-AMBIENTALI  
E GRADO DI PROTEZIONE**

- 4.1 - Ed. di interesse storico-artistico monumentale  
(grado di prot.1) .....
- 4.2 - Ed. di valore ambientale (grado di prot.2) .....
- 4.3 - Ed. di nessuna rilevanza (grado di prot.3) .....
- 4.4 - Ed. in contrasto con l'ambiente (grado di prot.4) ...

**5 - TIPOLOGIA**

- 5.1 - Antica .....
- 5.2 - Unifamiliare isolata .....
- 5.3 - Bifamiliare isolata .....

- 5.4 - Isolata .....
- 5.5 - Edificio a corte .....
- 5.6 - Ed. a schiera .....
- 5.7 - Ed. in linea .....
- 5.8 - Altra .....

**6 - DESTINAZIONE D'USO**

- 6.1 - Residenza .....
- 6.1.1 Numero alloggi ..... n .....
- 6.1.2 Alloggi occupati ..... n .....
- 6.1.3 Alloggi non occupati ..... n .....
- 6.2 - Deposito - Garage .....
- 6.3 - Annesso rustico .....
- 6.4 - Artigianato di servizio .....
- 6.5 - Albergo - Pensione .....
- 6.6 - Esercizio pubblico .....
- 6.7 - Ufficio privato .....
- 6.8 - Servizio pubblico .....
- 6.9 - Altre destinazioni .....

**7 - INTERVENTO AMMISSIBILE**

- 7.1 - Tipo d'intervento C1 .....
- 7.2 - Tipo d'intervento C2 .....
- 7.3 - Tipo d'intervento D1 .....
- 7.4 - Tipo d'intervento D2 .....
- 7.5 - Tipo d'intervento DR .....
- 7.6 - Tipo d'intervento DSR .....

Note:

Firma del Tecnico

Rilievo a cura: arch. CARLO BATTISTELLA - Via degli Archi 20/A - 37020 S. Pietro in Cariano

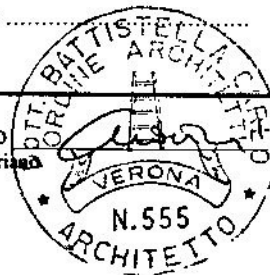

anno 1997

SCHEDA UNITA'

N. 23

COMUNE DI SOMMACAMPAGNA - PROVINCIA DI VERONA  
PIANO PARTICOLAREGGIATO NUCLEO RURALE E4  
"VALBUSA"

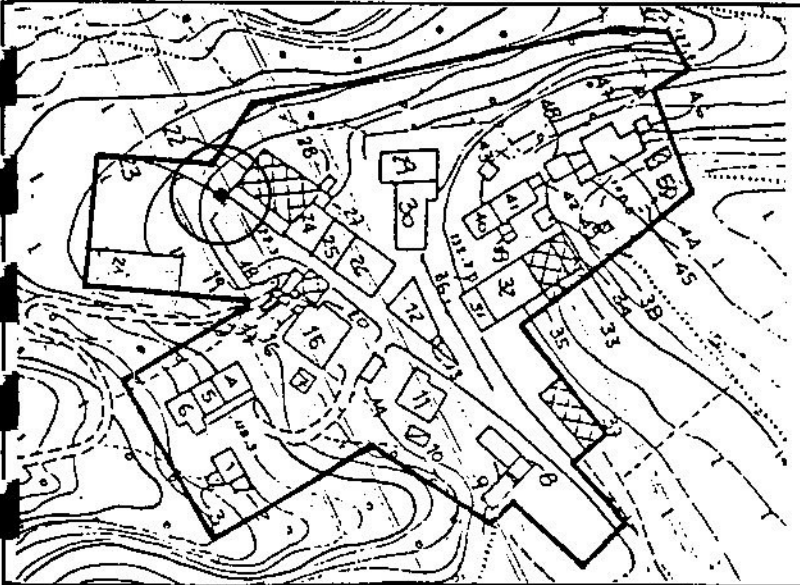

STIMA DELLA DATAZIONE

A - Anteriore al Sec.XIX D - dal 1946 al 1967  
B - Sec.XIX E - dal 1968 al 1977  
C - Primi del '900 F - dopo il 1977

1 - CARATTERI DIMENSIONALI INDICATIVI

- 1.1 - Superficie coperta, circa mq ..... 4
- 1.2 - Numero piani ..... 1
- 1.3 - Volume approssimato in mc ..... 8

2 - UTILIZZAZIONE E DATAZIONE

- 2.1 - Utilizzato .....
- 2.2 - Non utilizzato .....
- 2.3 - In costruzione .....
- 2.4 - Stima della datazione .....

3 - CONDIZ. STATICO FISICHE DELL'EDIFICIO

- 3.1 - Buone .....
- 3.2 - Mediocri .....
- 3.3 - Cattive .....

4 - QUALITA' STORICO-AMBIENTALI  
E GRADO DI PROTEZIONE

- 4.1 - Ed. di interesse storico-artistico monumentale  
(grado di prot.1) .....
- 4.2 - Ed. di valore ambientale (grado di prot.2) .....
- 4.3 - Ed. di nessuna rilevanza (grado di prot.3) .....
- 4.4 - Ed. in contrasto con l'ambiente (grado di prot.4) ...

5 - TIPOLOGIA

- 5.1 - Antica .....
- 5.2 - Unifamiliare isolata .....
- 5.3 - Bifamiliare isolata .....

- 5.4 - Isolata .....
- 5.5 - Edificio a corte .....
- 5.6 - Ed. a schiera .....
- 5.7 - Ed. in linea .....
- 5.8 - Altra .....

6 - DESTINAZIONE D'USO

- 6.1 - Residenza .....
- 6.1.1 Numero alloggi ..... n.....
- 6.1.2 Alloggi occupati ..... n.....
- 6.1.3 Alloggi non occupati ..... n.....

- 6.2 - Deposito - Garage .....
- 6.3 - Annesso rustico .....
- 6.4 - Artigianato di servizio .....
- 6.5 - Albergo - Pensione .....
- 6.6 - Esercizio pubblico .....
- 6.7 - Ufficio privato .....
- 6.8 - Servizio pubblico .....
- 6.9 - Altre destinazioni .....

7 - INTERVENTO AMMISSIBILE

- 7.1 - Tipo d'intervento C1 .....
- 7.2 - Tipo d'intervento C2 .....
- 7.3 - Tipo d'intervento D1 .....
- 7.4 - Tipo d'intervento D2 .....
- 7.5 - Tipo d'intervento DR .....
- 7.6 - Tipo d'intervento DSR .....

Note:

Firma del Tecnico

Rilievo a cura: arch. CARLO BATTISTELLA - Via degli Archi 20/A - 37020 S.Pietro in Cariano





anno 1997

SCHEDA UNITA'

N. 24

COMUNE DI SOMMACAMPAGNA - PROVINCIA DI VERONA  
PIANO PARTICOLAREGGIATO NUCLEO RURALE E4  
"VALBUSA"

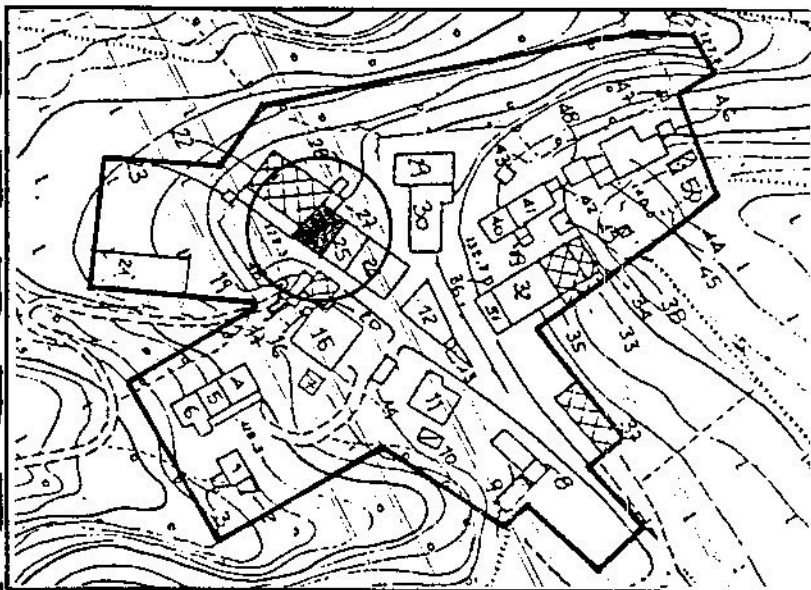

STIMA DELLA DATAZIONE

A - Anteriore al Sec.XIX D - dal 1946 al 1967  
B - Sec.XIX E - dal 1968 al 1977  
C - Primi del '900 F - dopo il 1977

1 - CARATTERI DIMENSIONALI INDICATIVI

1.1 - Superficie coperta, circa mq ..... 124  
1.2 - Numero piani ..... 2  
1.3 - Volume approssimato in mc ..... 810

2 - UTILIZZAZIONE E DATAZIONE

2.1 - Utilizzato .....   
2.2 - Non utilizzato .....   
2.3 - In costruzione .....   
2.4 - Stima della datazione .....

3 - CONDIZ. STATICO FISICHE DELL'EDIFICIO

3.1 - Buone .....   
3.2 - Mediocri .....   
3.3 - Cattive .....

4 - QUALITA' STORICO-AMBIENTALI  
E GRADO DI PROTEZIONE

4.1 - Ed. di interesse storico-artistico monumentale  
(grado di prot.1) .....   
4.2 - Ed. di valore ambientale (grado di prot.2) .....   
4.3 - Ed. di nessuna rilevanza (grado di prot.3) .....   
4.4 - Ed. in contrasto con l'ambiente (grado di prot.4) ...

5 - TIPOLOGIA

5.1 - Antica .....   
5.2 - Unifamiliare isolata .....   
5.3 - Bifamiliare isolata .....

5.4 - Isolata .....   
5.5 - Edificio a corte .....   
5.6 - Ed. a schiera .....   
5.7 - Ed. in linea .....   
5.8 - Altra .....

6 - DESTINAZIONE D'USO

6.1 - Residenza .....   
6.1.1 Numero alloggi ..... n. 1  
6.1.2 Alloggi occupati ..... n. 1  
6.1.3 Alloggi non occupati ..... n. ....

6.2 - Deposito - Garage .....   
6.3 - Annesso rustico .....   
6.4 - Artigianato di servizio .....   
6.5 - Albergo - Pensione .....   
6.6 - Esercizio pubblico .....   
6.7 - Ufficio privato .....   
6.8 - Servizio pubblico .....   
6.9 - Altre destinazioni .....

7 - INTERVENTO AMMISSIBILE

7.1 - Tipo d'intervento C1 .....   
7.2 - Tipo d'intervento C2 .....   
7.3 - Tipo d'intervento D1 .....   
7.4 - Tipo d'intervento D2 .....   
7.5 - Tipo d'intervento DR .....   
7.6 - Tipo d'intervento DSR .....

Note:

Rilievo a cura: arch. CARLO BATTISTELLA - Via degli Archi 20/A - 37020 S. Pietro in Cariano

Firma del Tecnico

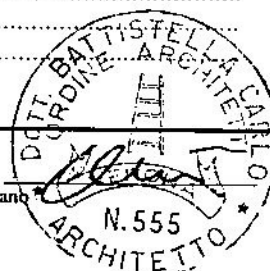

anno 1997

SCHEDA UNITA'

N. 25

COMUNE DI SOMMACAMPAGNA - PROVINCIA DI VERONA  
PIANO PARTICOLAREGGIATO NUCLEO RURALE E4  
"VALBUSA"

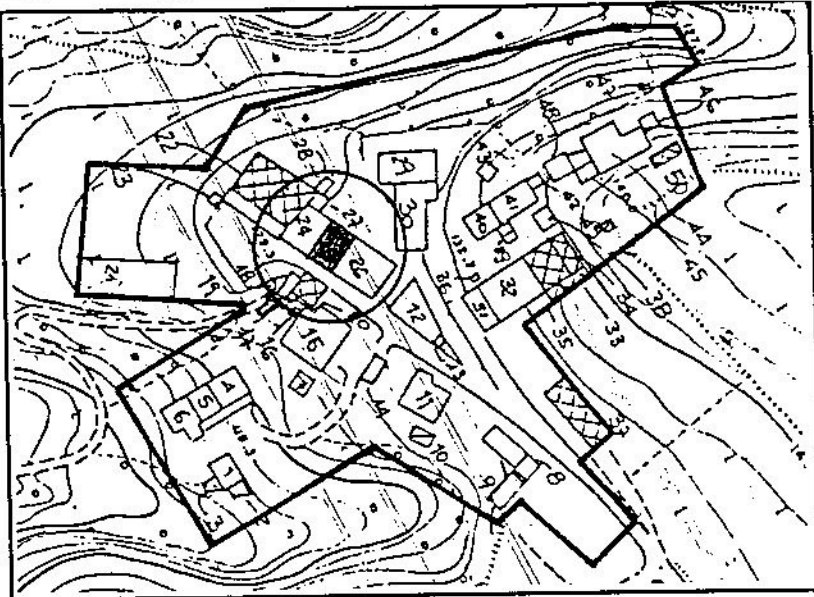

STIMA DELLA DATAZIONE

A - Anteriore al Sec.XIX    D - dal 1946 al 1967  
B - Sec.XIX                    E - dal 1968 al 1977  
C - Primi del '900            F - dopo il 1977

1 - CARATTERI DIMENSIONALI INDICATIVI

1.1 - Superficie coperta, circa mq..... 72  
1.2 - Numero piani ..... 2  
1.3 - Volume approssimato in mc..... 432

2 - UTILIZZAZIONE E DATAZIONE

2.1 - Utilizzato .....   
2.2 - Non utilizzato .....   
2.3 - In costruzione .....   
2.4 - Stima della datazione ..... B

3 - CONDIZ. STATICO FISICHE DELL'EDIFICIO

3.1 - Buone .....   
3.2 - Mediocri .....   
3.3 - Cattive .....

4 - QUALITA' STORICO-AMBIENTALI  
E GRADO DI PROTEZIONE

4.1 - Ed. di interesse storico-artistico monumentale  
(grado di prot.1) .....   
4.2 - Ed. di valore ambientale (grado di prot.2) .....   
4.3 - Ed. di nessuna rilevanza (grado di prot.3) .....   
4.4 - Ed. in contrasto con l'ambiente (grado di prot.4) ...

5 - TIPOLOGIA

5.1 - Antica .....   
5.2 - Unifamiliare isolata .....   
5.3 - Bifamiliare isolata .....

5.4 - Isolata .....   
5.5 - Edificio a corte .....   
5.6 - Ed. a schiera .....   
5.7 - Ed. in linea .....   
5.8 - Altra .....

6 - DESTINAZIONE D'USO

6.1 - Residenza .....   
6.1.1 Numero alloggi ..... n. 1  
6.1.2 Alloggi occupati ..... n. 1  
6.1.3 Alloggi non occupati ..... n. ....

6.2 - Deposito - Garage .....   
6.3 - Annesso rustico .....   
6.4 - Artigianato di servizio .....   
6.5 - Albergo - Pensione .....   
6.6 - Esercizio pubblico .....   
6.7 - Ufficio privato .....   
6.8 - Servizio pubblico .....   
6.9 - Altre destinazioni .....

7 - INTERVENTO AMMISSIBILE

7.1 - Tipo d'intervento C1 .....   
7.2 - Tipo d'intervento C2 .....   
7.3 - Tipo d'intervento D1 .....   
7.4 - Tipo d'intervento D2 .....   
7.5 - Tipo d'intervento DR .....   
7.6 - Tipo d'intervento DSR .....

Note:

Rilievo a cura: arch. CARLO BATTISTELLA - Via degli Archi 20/A - 37020 S.Pietro in Cariano

Firma del Tecnico



anno 1997

SCHEDA UNITA'

N. 26

COMUNE DI SOMMACAMPAGNA - PROVINCIA DI VERONA  
PIANO PARTICOLAREGGIATO NUCLEO RURALE E4  
"VALBUSA"

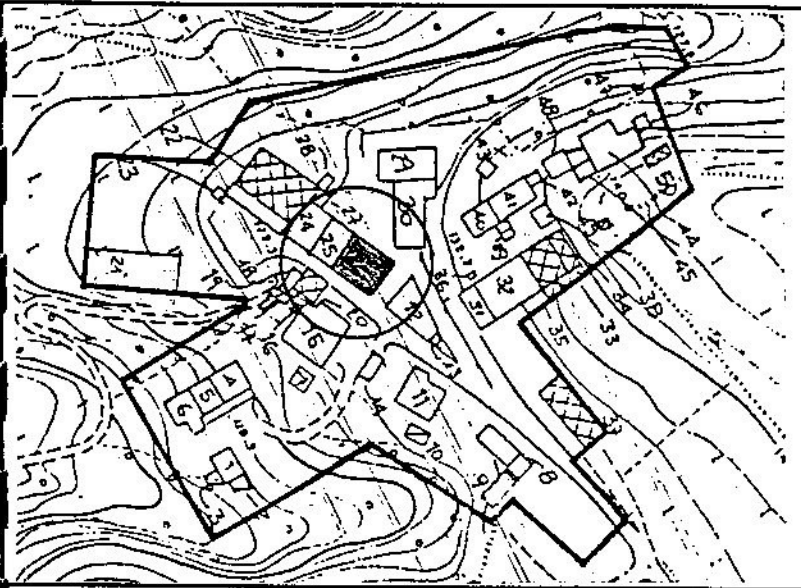

STIMA DELLA DATAZIONE

A - Anteriore al Sec.XIX D - dal 1946 al 1967  
B - Sec.XIX E - dal 1968 al 1977  
C - Primi del '900 F - dopo il 1977

1 - CARATTERI DIMENSIONALI INDICATIVI

1.1 - Superficie coperta, circa mq. .... 140  
1.2 - Numero piani ..... 1-2  
1.3 - Volume approssimato in mc. .... 588

2 - UTILIZZAZIONE E DATAZIONE

2.1 - Utilizzato .....   
2.2 - Non utilizzato .....   
2.3 - In costruzione .....   
2.4 - Stima della datazione .....

3 - CONDIZ. STATICO FISICHE DELL'EDIFICIO

3.1 - Buone .....   
3.2 - Mediocri .....   
3.3 - Cattive .....

4 - QUALITA' STORICO-AMBIENTALI  
E GRADO DI PROTEZIONE

4.1 - Ed. di interesse storico-artistico monumentale  
(grado di prot.1) .....   
4.2 - Ed. di valore ambientale (grado di prot.2) .....   
4.3 - Ed. di nessuna rilevanza (grado di prot.3) .....   
4.4 - Ed. in contrasto con l'ambiente (grado di prot.4) ...

5 - TIPOLOGIA

5.1 - Antica .....   
5.2 - Unifamiliare isolata .....   
5.3 - Bifamiliare isolata .....

5.4 - Isolata .....   
5.5 - Edificio a corte .....   
5.6 - Ed. a schiera .....   
5.7 - Ed. in linea .....   
5.8 - Altra .....

6 - DESTINAZIONE D'USO

6.1 - Residenza .....   
6.1.1 Numero alloggi ..... n.....  
6.1.2 Alloggi occupati ..... n.....  
6.1.3 Alloggi non occupati ..... n.....  
6.2 - Deposito - Garage .....   
6.3 - Annesso rustico .....   
6.4 - Artigianato di servizio .....   
6.5 - Albergo - Pensione .....   
6.6 - Esercizio pubblico .....   
6.7 - Ufficio privato .....   
6.8 - Servizio pubblico .....   
6.9 - Altre destinazioni .....

7 - INTERVENTO AMMISSIBILE

7.1 - Tipo d'intervento C1 .....   
7.2 - Tipo d'intervento C2 .....   
7.3 - Tipo d'intervento D1 .....   
7.4 - Tipo d'intervento D2 .....   
7.5 - Tipo d'intervento DR .....   
7.6 - Tipo d'intervento DSR .....

Note:

Rilievo a cura: arch. CARLO BATTISTELLA - Via degli Archi 20/A - 37020 S.Pietro in Cariano

Firma del Tecnico

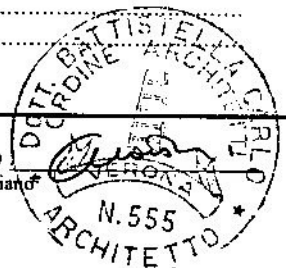

anno 1997

SCHEDA UNITA'

N. 27

COMUNE DI SOMMACAMPAGNA - PROVINCIA DI VERONA  
**PIANO PARTICOLAREGGIATO NUCLEO RURALE E4  
 "VALBUSA"**

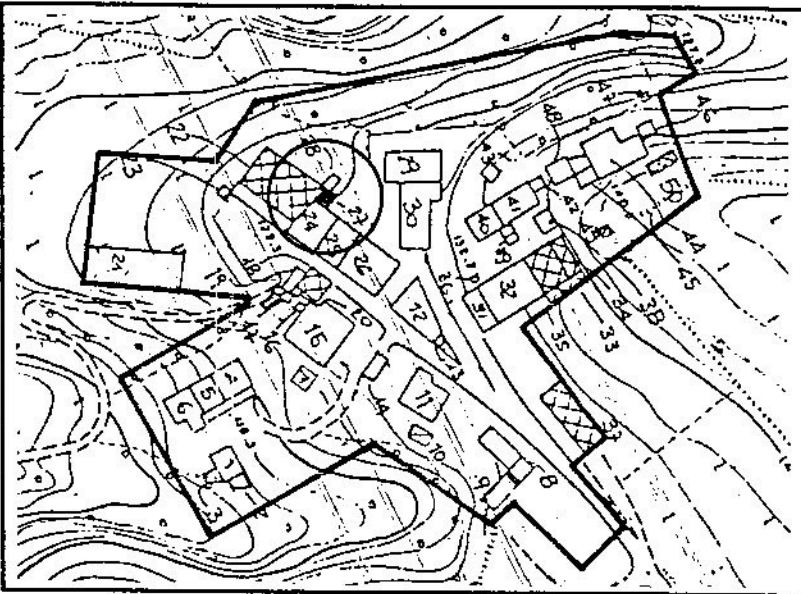

**STIMA DELLA DATAZIONE**

A - Anteriore al Sec.XIX D - dal 1946 al 1967  
 B - Sec.XIX E - dal 1968 al 1977  
 C - Primi del '900 F - dopo il 1977

**1 - CARATTERI DIMENSIONALI INDICATIVI**

1.1 - Superficie coperta, circa mq. .... 21  
 1.2 - Numero piani ..... 1  
 1.3 - Volume approssimato in mc. .... 59

**2 - UTILIZZAZIONE E DATAZIONE**

2.1 - Utilizzato .....   
 2.2 - Non utilizzato .....   
 2.3 - In costruzione .....   
 2.4 - Stima della datazione .....

**3 - CONDIZ. STATICO FISICHE DELL'EDIFICIO**

3.1 - Buone .....   
 3.2 - Mediocri .....   
 3.3 - Cattive .....

**4 - QUALITA' STORICO-AMBIENTALI  
 E GRADO DI PROTEZIONE**

4.1 - Ed. di interesse storico-artistico monumentale  
 (grado di prot.1) .....   
 4.2 - Ed. di valore ambientale (grado di prot.2) .....   
 4.3 - Ed. di nessuna rilevanza (grado di prot.3) .....   
 4.4 - Ed. in contrasto con l'ambiente (grado di prot.4) ...

**5 - TIPOLOGIA**

5.1 - Antica .....   
 5.2 - Unifamiliare isolata .....   
 5.3 - Bifamiliare isolata .....

5.4 - Isolata .....   
 5.5 - Edificio a corte .....   
 5.6 - Ed. a schiera .....   
 5.7 - Ed. in linea .....   
 5.8 - Altra .....

**6 - DESTINAZIONE D'USO**

6.1 - Residenza .....   
 6.1.1 Numero alloggi ..... n. 1  
 6.1.2 Alloggi occupati ..... n. 1  
 6.1.3 Alloggi non occupati ..... n. ....

6.2 - Deposito - Garage .....   
 6.3 - Annesso rustico .....   
 6.4 - Artigianato di servizio .....   
 6.5 - Albergo - Pensione .....   
 6.6 - Esercizio pubblico .....   
 6.7 - Ufficio privato .....   
 6.8 - Servizio pubblico .....   
 6.9 - Altre destinazioni .....

**7 - INTERVENTO AMMISSIBILE**

7.1 - Tipo d'intervento C1 .....   
 7.2 - Tipo d'intervento C2 .....   
 7.3 - Tipo d'intervento D1 .....   
 7.4 - Tipo d'intervento D2 .....   
 7.5 - Tipo d'intervento DR .....   
 7.6 - Tipo d'intervento DSR .....

Note:

Rilievo a cura: arch. CARLO BATTISTELLA - Via degli Archi 20/A - 37020 S. Pietro in Cariano

Firma del Tecnico



anno 1997  
 SCHEDA UNITA'  
 N. 28

COMUNE DI SOMMACAMPAGNA - PROVINCIA DI VERONA  
 PIANO PARTICOLAREGGIATO NUCLEO RURALE E4  
 "VALBUSA"

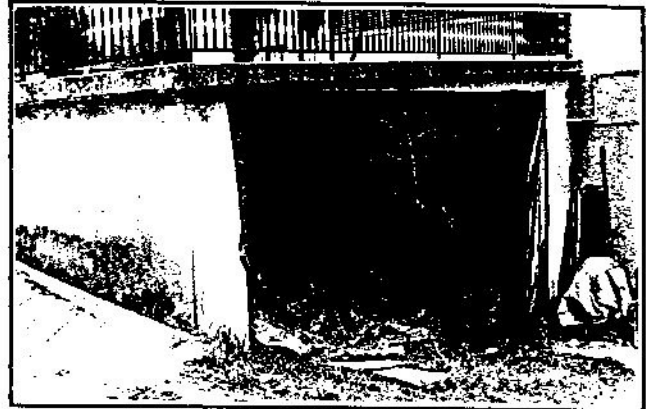
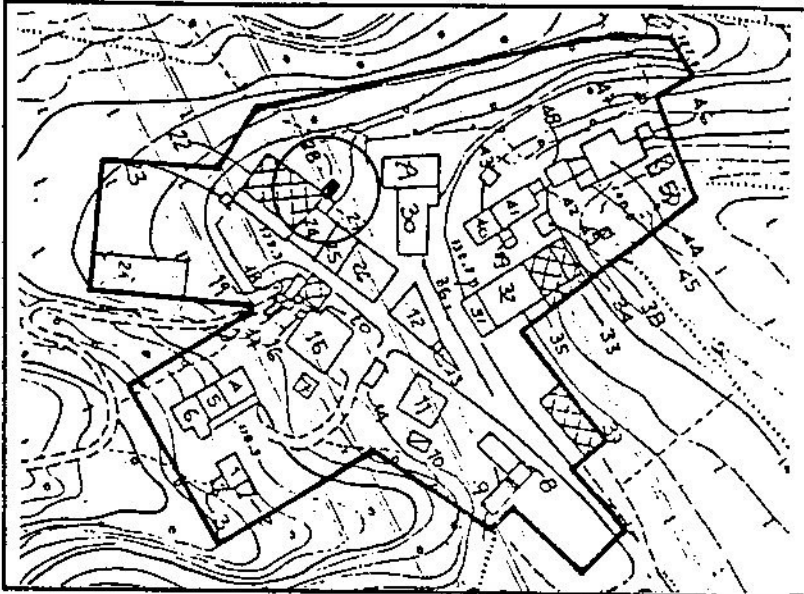

STIMA DELLA DATAZIONE

A - Anteriore al Sec.XIX D - dal 1946 al 1967  
 B - Sec.XIX E - dal 1968 al 1977  
 C - Primi del '900 F - dopo il 1977

1 - CARATTERI DIMENSIONALI INDICATIVI

1.1 - Superficie coperta, circa mq..... 18  
 1.2 - Numero piani ..... 4  
 1.3 - Volume approssimato in mc..... 45

2 - UTILIZZAZIONE E DATAZIONE

2.1 - Utilizzato .....   
 2.2 - Non utilizzato .....   
 2.3 - In costruzione .....   
 2.4 - Stima della datazione .....

3 - CONDIZ. STATICO FISICHE DELL'EDIFICIO

3.1 - Buone .....   
 3.2 - Mediocri .....   
 3.3 - Cattive .....

4 - QUALITA' STORICO-AMBIENTALI  
 E GRADO DI PROTEZIONE

4.1 - Ed. di interesse storico-artistico monumentale  
 (grado di prot.1) .....   
 4.2 - Ed. di valore ambientale (grado di prot.2) .....   
 4.3 - Ed. di nessuna rilevanza (grado di prot.3) .....   
 4.4 - Ed. in contrasto con l'ambiente (grado di prot.4) ...

5 - TIPOLOGIA

5.1 - Antica .....   
 5.2 - Unifamiliare isolata .....   
 5.3 - Bifamiliare isolata .....

5.4 - Isolata .....   
 5.5 - Edificio a corte .....   
 5.6 - Ed. a schiera .....   
 5.7 - Ed. in linea .....   
 5.8 - Altra .....

6 - DESTINAZIONE D'USO

6.1 - Residenza .....   
 6.1.1 Numero alloggi .....   
 6.1.2 Alloggi occupati .....   
 6.1.3 Alloggi non occupati .....   
 6.2 - Deposito - Garage .....   
 6.3 - Annesso rustico .....   
 6.4 - Artigianato di servizio .....   
 6.5 - Albergo - Pensione .....   
 6.6 - Esercizio pubblico .....   
 6.7 - Ufficio privato .....   
 6.8 - Servizio pubblico .....   
 6.9 - Altre destinazioni .....

7 - INTERVENTO AMMISSIBILE

7.1 - Tipo d'intervento C1 .....   
 7.2 - Tipo d'intervento C2 .....   
 7.3 - Tipo d'intervento D1 .....   
 7.4 - Tipo d'intervento D2 .....   
 7.5 - Tipo d'intervento DR .....   
 7.6 - Tipo d'intervento DSR .....

Note:

Rilievo a cura: arch. CARLO BATTISTELLA - Via degli Archi 20/A - 37020 S.Pietro in Cariano

Firma del Tecnico

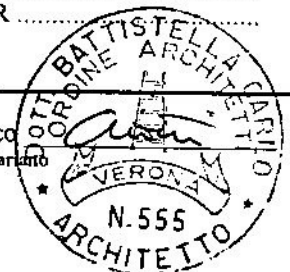

anno 1997

SCHEDA UNITA'

N. 29

COMUNE DI SOMMACAMPAGNA - PROVINCIA DI VERONA  
PIANO PARTICOLAREGGIATO NUCLEO RURALE E4  
"VALBUSA"

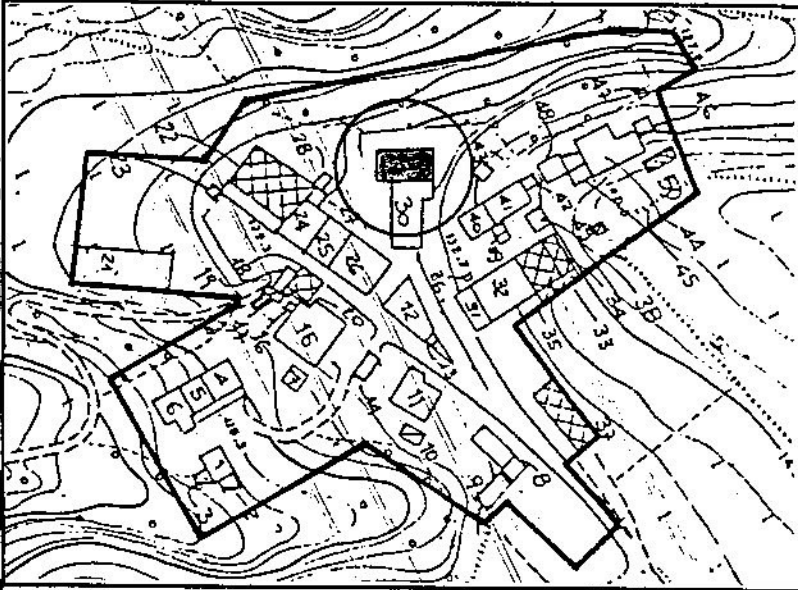

STIMA DELLA DATAZIONE

A - Anteriore al Sec.XIX D - dal 1946 al 1967  
B - Sec.XIX E - dal 1968 al 1977  
C - Primi del '900 F - dopo il 1977

1 - CARATTERI DIMENSIONALI INDICATIVI

1.1 - Superficie coperta, circa mq..... 98  
1.2 - Numero piani ..... 2  
1.3 - Volume approssimato in mc..... 519

2 - UTILIZZAZIONE E DATAZIONE

2.1 - Utilizzato .....   
2.2 - Non utilizzato .....   
2.3 - In costruzione .....   
2.4 - Stima della datazione .....

3 - CONDIZ. STATICO FISICHE DELL'EDIFICIO

3.1 - Buone .....   
3.2 - Mediocri .....   
3.3 - Cattive .....

4 - QUALITA' STORICO-AMBIENTALI  
E GRADO DI PROTEZIONE

4.1 - Ed. di interesse storico-artistico monumentale  
(grado di prot.1) .....   
4.2 - Ed. di valore ambientale (grado di prot.2) .....   
4.3 - Ed. di nessuna rilevanza (grado di prot.3) .....   
4.4 - Ed. in contrasto con l'ambiente (grado di prot.4) ...

5 - TIPOLOGIA

5.1 - Antica .....   
5.2 - Unifamiliare isolata .....   
5.3 - Bifamiliare isolata .....

5.4 - Isolata .....   
5.5 - Edificio a corte .....   
5.6 - Ed. a schiera .....   
5.7 - Ed. in linea .....   
5.8 - Altra .....

6 - DESTINAZIONE D'USO

6.1 - Residenza .....   
6.1.1 Numero alloggi ..... n. 1  
6.1.2 Alloggi occupati ..... n. 1  
6.1.3 Alloggi non occupati ..... n. ....

6.2 - Deposito - Garage .....   
6.3 - Annesso rustico .....   
6.4 - Artigianato di servizio .....   
6.5 - Albergo - Pensione .....   
6.6 - Esercizio pubblico .....   
6.7 - Ufficio privato .....   
6.8 - Servizio pubblico .....   
6.9 - Altre destinazioni .....

7 - INTERVENTO AMMISSIBILE

7.1 - Tipo d'intervento C1 .....   
7.2 - Tipo d'intervento C2 .....   
7.3 - Tipo d'intervento D1 .....   
7.4 - Tipo d'intervento D2 .....   
7.5 - Tipo d'intervento DR .....   
7.6 - Tipo d'intervento DSR .....

Note:

Rilievo a cura: arch. CARLO BATTISTELLA - Via degli Archi 20/A - 37020 S. Pietro in Cariano

Firma del Tecnico

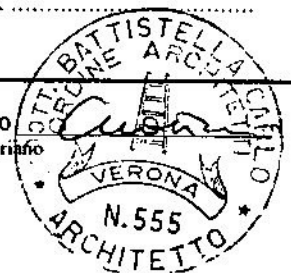

anno 1997

COMUNE DI SOMMACAMPAGNA - PROVINCIA DI VERONA  
**PIANO PARTICOLAREGGIATO NUCLEO RURALE E4  
 "VALBUSA"**

SCHEDA UNITA'

N. 31

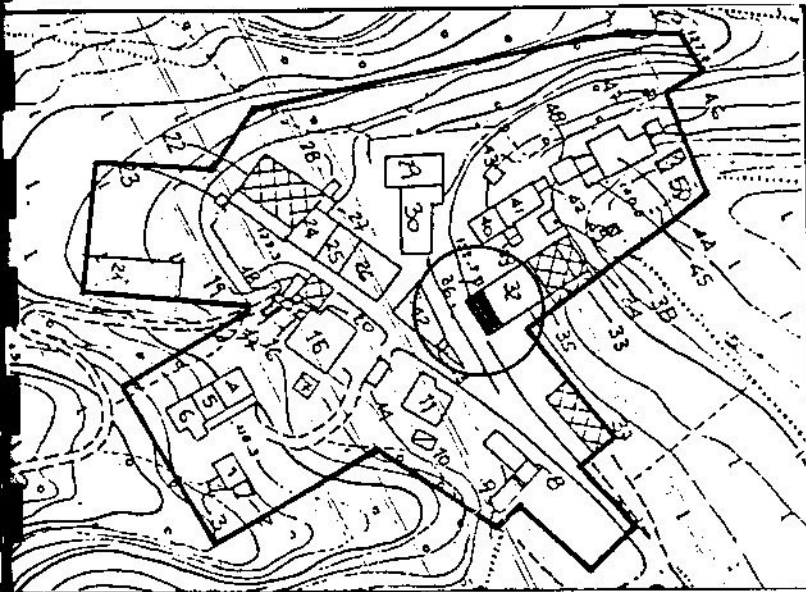

**STIMA DELLA DATAZIONE**

- A - Anteriore al Sec.XIX      D - dal 1946 al 1967  
 B - Sec.XIX                      E - dal 1968 al 1977  
 C - Primi del '900              F - dopo il 1977

**1 - CARATTERI DIMENSIONALI INDICATIVI**

- 1.1 - Superficie coperta, circa mq..... 156  
 1.2 - Numero piani ..... 3  
 1.3 - Volume approssimato in mc..... 1092

**2 - UTILIZZAZIONE E DATAZIONE**

- 2.1 - Utilizzato .....   
 2.2 - Non utilizzato .....   
 2.3 - In costruzione .....   
 2.4 - Stima della datazione .....

**3 - CONDIZ. STATICO FISICHE DELL'EDIFICIO**

- 3.1 - Buone .....   
 3.2 - Mediocri .....   
 3.3 - Cattive .....

**4 - QUALITA' STORICO-AMBIENTALI  
 E GRADO DI PROTEZIONE**

- 4.1 - Ed. di interesse storico-artistico monumentale  
 (grado di prot.1) .....   
 4.2 - Ed. di valore ambientale (grado di prot.2) .....   
 4.3 - Ed. di nessuna rilevanza (grado di prot.3) .....   
 4.4 - Ed. in contrasto con l'ambiente (grado di prot.4) ...

**5 - TIPOLOGIA**

- 5.1 - Antica .....   
 5.2 - Unifamiliare isolata .....   
 5.3 - Bifamiliare isolata .....

- 5.4 - Isolata .....   
 5.5 - Edificio a corte .....   
 5.6 - Ed. a schiera .....   
 5.7 - Ed. in linea .....   
 5.8 - Altra .....

**6 - DESTINAZIONE D'USO**

- 6.1 - Residenza .....   
 6.1.1 Numero alloggi ..... n.1  
 6.1.2 Alloggi occupati ..... n.  
 6.1.3 Alloggi non occupati ..... n.1  
 6.2 - Deposito - Garage .....   
 6.3 - Annesso rustico .....   
 6.4 - Artigianato di servizio .....   
 6.5 - Albergo - Pensione .....   
 6.6 - Esercizio pubblico .....   
 6.7 - Ufficio privato .....   
 6.8 - Servizio pubblico .....   
 6.9 - Altre destinazioni .....

**7 - INTERVENTO AMMISSIBILE**

- 7.1 - Tipo d'intervento C1 .....   
 7.2 - Tipo d'intervento C2 .....   
 7.3 - Tipo d'intervento D1 .....   
 7.4 - Tipo d'intervento D2 .....   
 7.5 - Tipo d'intervento DR .....   
 7.6 - Tipo d'intervento DSR .....

Note:

Rilievo a cura: arch. CARLO BATTISTELLA - Via degli Archi 20/A - 37020 S.Pietro in Cariano

Firma del Tecnico



anno 1997

SCHEDA UNITA'

N. 32

COMUNE DI SOMMACAMPAGNA - PROVINCIA DI VERONA  
PIANO PARTICOLAREGGIATO NUCLEO RURALE E4  
"VALBUSA"

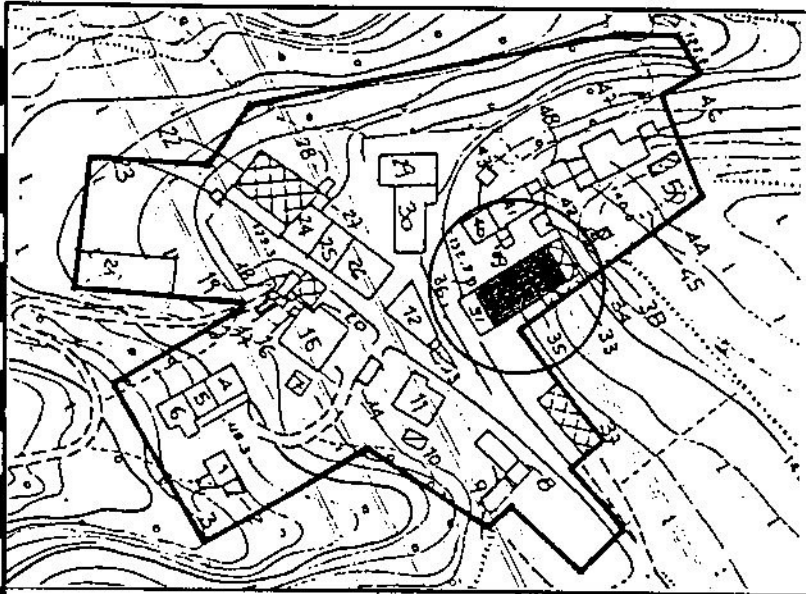

STIMA DELLA DATAZIONE

- A - Anteriore al Sec.XIX
- B - Sec.XIX
- C - Primi del '900
- D - dal 1946 al 1967
- E - dal 1968 al 1977
- F - dopo il 1977

**1 - CARATTERI DIMENSIONALI INDICATIVI**

- 1.1 - Superficie coperta, circa mq..... 242
- 1.2 - Numero piani ..... 3
- 1.3 - Volume approssimato in mc..... 1694

**2 - UTILIZZAZIONE E DATAZIONE**

- 2.1 - Utilizzato .....
- 2.2 - Non utilizzato .....
- 2.3 - In costruzione .....
- 2.4 - Stima della datazione .....

**3 - CONDIZ. STATICO FISICHE DELL'EDIFICIO**

- 3.1 - Buone .....
- 3.2 - Mediocri .....
- 3.3 - Cattive .....

**4 - QUALITA' STORICO-AMBIENTALI  
E GRADO DI PROTEZIONE**

- 4.1 - Ed. di interesse storico-artistico monumentale (grado di prot.1) .....
- 4.2 - Ed. di valore ambientale (grado di prot.2) .....
- 4.3 - Ed. di nessuna rilevanza (grado di prot.3) .....
- 4.4 - Ed. in contrasto con l'ambiente (grado di prot.4) ...

**5 - TIPOLOGIA**

- 5.1 - Antica .....
- 5.2 - Unifamiliare isolata .....
- 5.3 - Bifamiliare isolata .....

- 5.4 - Isolata .....
- 5.5 - Edificio a corte .....
- 5.6 - Ed. a schiera .....
- 5.7 - Ed. in linea .....
- 5.8 - Altra .....

**6 - DESTINAZIONE D'USO**

- 6.1 - Residenza ..... 
  - 6.1.1 Numero alloggi ..... n. 3
  - 6.1.2 Alloggi occupati ..... n. 2
  - 6.1.3 Alloggi non occupati ..... n. 1

- 6.2 - Deposito - Garage .....
- 6.3 - Annesso rustico .....
- 6.4 - Artigianato di servizio .....
- 6.5 - Albergo - Pensione .....
- 6.6 - Esercizio pubblico .....
- 6.7 - Ufficio privato .....
- 6.8 - Servizio pubblico .....
- 6.9 - Altre destinazioni .....

**7 - INTERVENTO AMMISSIBILE**

- 7.1 - Tipo d'intervento C1 .....
- 7.2 - Tipo d'intervento C2 .....
- 7.3 - Tipo d'intervento D1 .....
- 7.4 - Tipo d'intervento D2 .....
- 7.5 - Tipo d'intervento DR .....
- 7.6 - Tipo d'intervento DSR .....

Note:

Rilievo a cura: arch. CARLO BATTISTELLA - Via degli Archi 20/A - 37020 S. Pietro in Cariano

Firma del Tecnico





anno 1997

SCHEDA UNITA'

N. 33

COMUNE DI SOMMACAMPAGNA - PROVINCIA DI VERONA  
**PIANO PARTICOLAREGGIATO NUCLEO RURALE E4  
 "VALBUSA"**

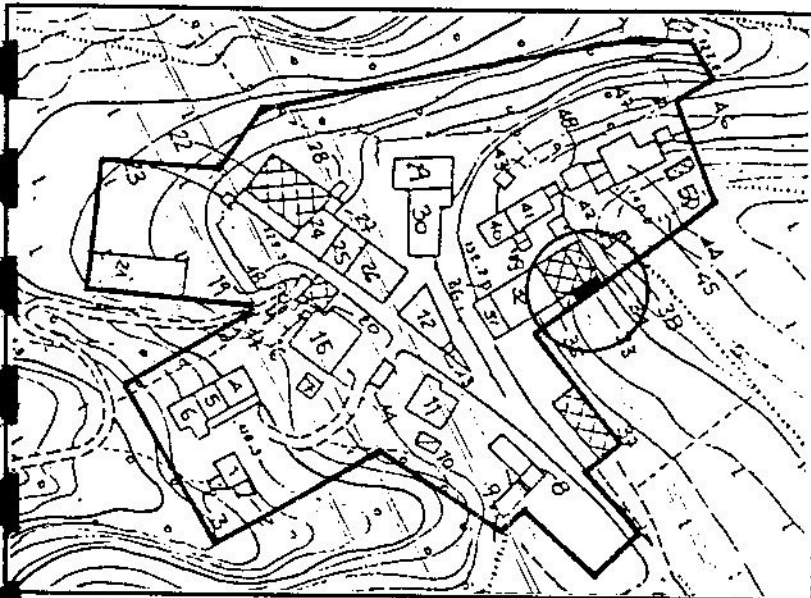

**STIMA DELLA DATAZIONE**

A - Anteriore al Sec.XIX D - dal 1946 al 1967  
 B - Sec.XIX E - dal 1968 al 1977  
 C - Primi del '900 F - dopo il 1977

**1 - CARATTERI DIMENSIONALI INDICATIVI**

1.1 - Superficie coperta, circa mq..... 36  
 1.2 - Numero piani ..... 1  
 1.3 - Volume approssimato in mc..... 97

**2 - UTILIZZAZIONE E DATAZIONE**

2.1 - Utilizzato .....   
 2.2 - Non utilizzato .....   
 2.3 - In costruzione .....   
 2.4 - Stima della datazione ..... F

**3 - CONDIZ. STATICO FISICHE DELL'EDIFICIO**

3.1 - Buone .....   
 3.2 - Mediocri .....   
 3.3 - Cattive .....

**4 - QUALITA' STORICO-AMBIENTALI  
 E GRADO DI PROTEZIONE**

4.1 - Ed. di interesse storico-artistico monumentale  
 (grado di prot.1) .....   
 4.2 - Ed. di valore ambientale (grado di prot.2) .....   
 4.3 - Ed. di nessuna rilevanza (grado di prot.3) .....   
 4.4 - Ed. in contrasto con l'ambiente (grado di prot.4) ...

**5 - TIPOLOGIA**

5.1 - Antica .....   
 5.2 - Unifamiliare isolata .....   
 5.3 - Bifamiliare isolata .....

5.4 - Isolata .....   
 5.5 - Edificio a corte .....   
 5.6 - Ed. a schiera .....   
 5.7 - Ed. in linea .....   
 5.8 - Altra .....

**6 - DESTINAZIONE D'USO**

6.1 - Residenza .....   
 6.1.1 Numero alloggi ..... n. 4  
 6.1.2 Alloggi occupati ..... n. 4  
 6.1.3 Alloggi non occupati ..... n. 0

6.2 - Deposito - Garage .....   
 6.3 - Annesso rustico .....   
 6.4 - Artigianato di servizio .....   
 6.5 - Albergo - Pensione .....   
 6.6 - Esercizio pubblico .....   
 6.7 - Ufficio privato .....   
 6.8 - Servizio pubblico .....   
 6.9 - Altre destinazioni .....

**7 - INTERVENTO AMMISSIBILE**

7.1 - Tipo d'intervento C1 .....   
 7.2 - Tipo d'intervento C2 .....   
 7.3 - Tipo d'intervento D1 .....   
 7.4 - Tipo d'intervento D2 .....   
 7.5 - Tipo d'intervento DR .....   
 7.6 - Tipo d'intervento DSR .....

Note:

Rilievo a cura: arch. CARLO BATTISTELLA - Via degli Archi 20/A - 37020 S. Pietro in Carino VERONA

Firma del Tecnico



anno 1997

SCHEDA UNITA'

N. 34

COMUNE DI SOMMACAMPAGNA - PROVINCIA DI VERONA  
PIANO PARTICOLAREGGIATO NUCLEO RURALE E4  
"VALBUSA"

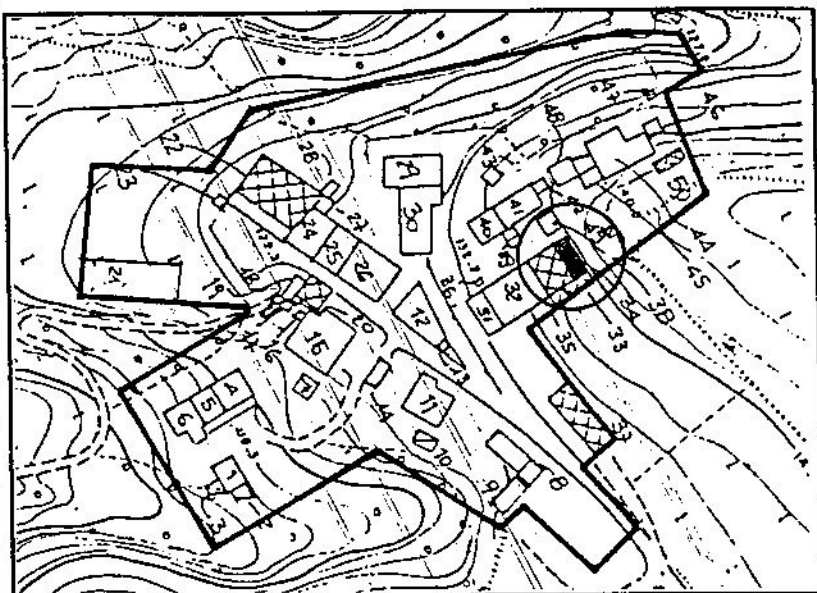

STIMA DELLA DATAZIONE

A - Anteriore al Sec.XIX    D - dal 1946 al 1967  
B - Sec.XIX    E - dal 1968 al 1977  
C - Primi del '900    F - dopo il 1977

**1 - CARATTERI DIMENSIONALI INDICATIVI**

1.1 - Superficie coperta, circa mq ..... 55  
1.2 - Numero piani ..... 3  
1.3 - Volume approssimato in mc ..... 385

**2 - UTILIZZAZIONE E DATAZIONE**

2.1 - Utilizzato .....       
2.2 - Non utilizzato .....       
2.3 - In costruzione .....       
2.4 - Stima della datazione .....

**3 - CONDIZ. STATICO FISICHE DELL'EDIFICIO**

3.1 - Buone .....       
3.2 - Mediocri .....       
3.3 - Cattive .....

**4 - QUALITA' STORICO-AMBIENTALI  
E GRADO DI PROTEZIONE**

4.1 - Ed. di interesse storico-artistico monumentale  
(grado di prot.1) .....       
4.2 - Ed. di valore ambientale (grado di prot.2) .....       
4.3 - Ed. di nessuna rilevanza (grado di prot.3) .....       
4.4 - Ed. in contrasto con l'ambiente (grado di prot.4) .....

**5 - TIPOLOGIA**

5.1 - Antica .....       
5.2 - Unifamiliare isolata .....       
5.3 - Bifamiliare isolata .....

5.4 - Isolata .....       
5.5 - Edificio a corte .....       
5.6 - Ed. a schiera .....       
5.7 - Ed. in linea .....       
5.8 - Altra .....

**6 - DESTINAZIONE D'USO**

6.1 - Residenza .....       
6.1.1 Numero alloggi ..... n. 1  
6.1.2 Alloggi occupati ..... n. 1  
6.1.3 Alloggi non occupati ..... n. ....

6.2 - Deposito - Garage .....       
6.3 - Annesso rustico .....       
6.4 - Artigianato di servizio .....       
6.5 - Albergo - Pensione .....       
6.6 - Esercizio pubblico .....       
6.7 - Ufficio privato .....       
6.8 - Servizio pubblico .....       
6.9 - Altre destinazioni .....

**7 - INTERVENTO AMMISSIBILE**

7.1 - Tipo d'intervento C1 .....       
7.2 - Tipo d'intervento C2 .....       
7.3 - Tipo d'intervento D1 .....       
7.4 - Tipo d'intervento D2 .....       
7.5 - Tipo d'intervento DR .....       
7.6 - Tipo d'intervento DSR .....

Note:

Firma del Tecnico

Rilievo a cura: arch. CARLO BATTISTELLA - Via degli Archi 20/A - 37020 S.Pietro in Carmine

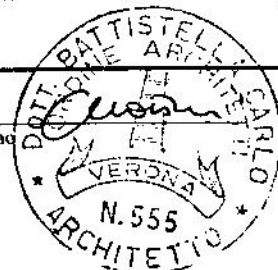

anno 1997

SCHEDA UNITA'

N. 35

COMUNE DI SOMMACAMPAGNA - PROVINCIA DI VERONA  
**PIANO PARTICOLAREGGIATO NUCLEO RURALE E4  
 "VALBUSA"**

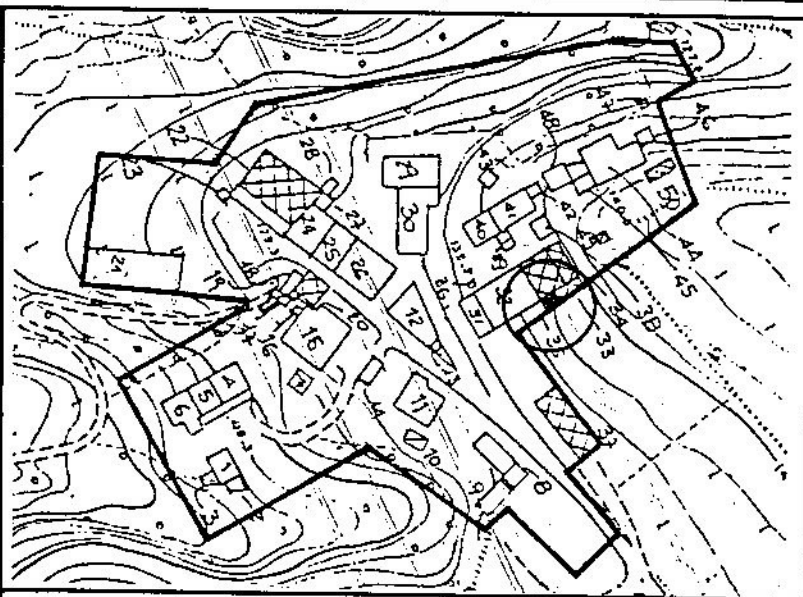

**STIMA DELLA DATAZIONE**

- A - Anteriore al Sec. XIX    D - dal 1946 al 1967  
 B - Sec. XIX                    E - dal 1968 al 1977  
 C - Primi del '900            F - dopo il 1977

**1 - CARATTERI DIMENSIONALI INDICATIVI**

- 1.1 - Superficie coperta, circa mq. .... 14  
 1.2 - Numero piani ..... 1  
 1.3 - Volume approssimato in mc. .... 36

**2 - UTILIZZAZIONE E DATAZIONE**

- 2.1 - Utilizzato .....   
 2.2 - Non utilizzato .....   
 2.3 - In costruzione .....   
 2.4 - Stima della datazione .....

**3 - CONDIZ. STATICO FISICHE DELL'EDIFICIO**

- 3.1 - Buone .....   
 3.2 - Mediocri .....   
 3.3 - Cattive .....

**4 - QUALITA' STORICO-AMBIENTALI  
 E GRADO DI PROTEZIONE**

- 4.1 - Ed. di interesse storico-artistico monumentale  
 (grado di prot.1) .....   
 4.2 - Ed. di valore ambientale (grado di prot.2) .....   
 4.3 - Ed. di nessuna rilevanza (grado di prot.3) .....   
 4.4 - Ed. in contrasto con l'ambiente (grado di prot.4) ...

**5 - TIPOLOGIA**

- 5.1 - Antica .....   
 5.2 - Unifamiliare isolata .....   
 5.3 - Bifamiliare isolata .....

- 5.4 - Isolata .....   
 5.5 - Edificio a corte .....   
 5.6 - Ed. a schiera .....   
 5.7 - Ed. in linea .....   
 5.8 - Altra .....

**6 - DESTINAZIONE D'USO**

- 6.1 - Residenza .....   
 6.1.1 Numero alloggi ..... n.....  
 6.1.2 Alloggi occupati ..... n.....  
 6.1.3 Alloggi non occupati ..... n.....  
 6.2 - Deposito - Garage .....   
 6.3 - Annesso rustico .....   
 6.4 - Artigianato di servizio .....   
 6.5 - Albergo - Pensione .....   
 6.6 - Esercizio pubblico .....   
 6.7 - Ufficio privato .....   
 6.8 - Servizio pubblico .....   
 6.9 - Altre destinazioni .....

**7 - INTERVENTO AMMISSIBILE**

- 7.1 - Tipo d'intervento C1 .....   
 7.2 - Tipo d'intervento C2 .....   
 7.3 - Tipo d'intervento D1 .....   
 7.4 - Tipo d'intervento D2 .....   
 7.5 - Tipo d'intervento DR .....   
 7.6 - Tipo d'intervento DSR .....

Note:

Rilievo a cura: arch. CARLO BATTISTELLA - Via degli Archi 20/A - 37020 S. Pietro in Carino

Firma del Tecnico

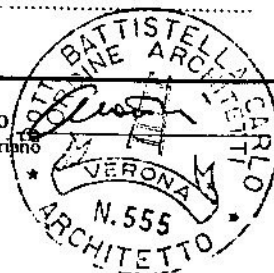

anno 1997

SCHEDA UNITA'

N. 36

COMUNE DI SOMMACAMPAGNA - PROVINCIA DI VERONA  
PIANO PARTICOLAREGGIATO NUCLEO RURALE E4  
"VALBUSA"

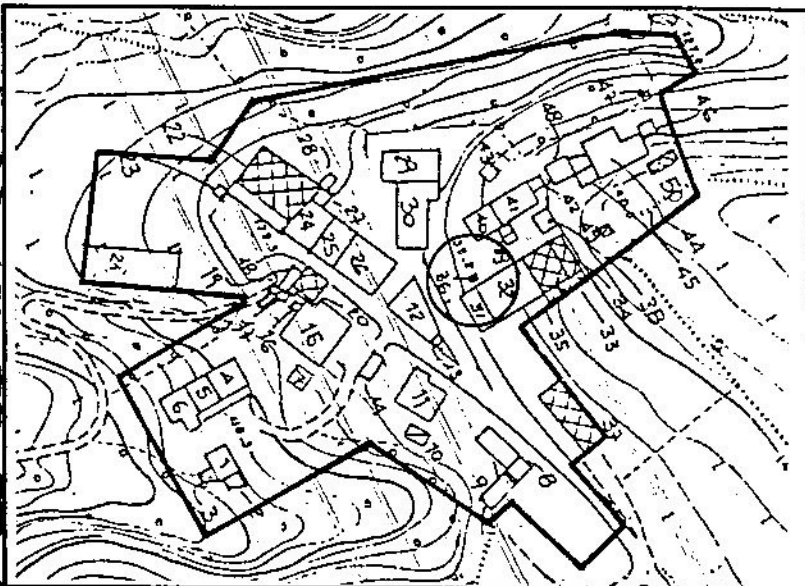

STIMA DELLA DATAZIONE

- A - Anteriore al Sec.XIX
- B - Sec.XIX
- C - Primi del '900
- D - dal 1946 al 1967
- E - dal 1968 al 1977
- F - dopo il 1977

**1 - CARATTERI DIMENSIONALI INDICATIVI**

- 1.1 - Superficie coperta, circa mq ..... 3
- 1.2 - Numero piani ..... 1
- 1.3 - Volume approssimato in mc ..... 6

**2 - UTILIZZAZIONE E DATAZIONE**

- 2.1 - Utilizzato .....
- 2.2 - Non utilizzato .....
- 2.3 - In costruzione .....
- 2.4 - Stima della datazione .....

**3 - CONDIZ. STATICO FISICHE DELL'EDIFICIO**

- 3.1 - Buone .....
- 3.2 - Mediocri .....
- 3.3 - Cattive .....

**4 - QUALITA' STORICO-AMBIENTALI  
E GRADO DI PROTEZIONE**

- 4.1 - Ed. di interesse storico-artistico monumentale (grado di prot.1) .....
- 4.2 - Ed. di valore ambientale (grado di prot.2) .....
- 4.3 - Ed. di nessuna rilevanza (grado di prot.3) .....
- 4.4 - Ed. in contrasto con l'ambiente (grado di prot.4) ...

**5 - TIPOLOGIA**

- 5.1 - Antica .....
- 5.2 - Unifamiliare isolata .....
- 5.3 - Bifamiliare isolata .....

- 5.4 - Isolata .....
- 5.5 - Edificio a corte .....
- 5.6 - Ed. a schiera .....
- 5.7 - Ed. in linea .....
- 5.8 - Altra .....

**6 - DESTINAZIONE D'USO**

- 6.1 - Residenza .....
- 6.1.1 Numero alloggi ..... n.....
- 6.1.2 Alloggi occupati ..... n.....
- 6.1.3 Alloggi non occupati ..... p.....

- 6.2 - Deposito - Garage .....
- 6.3 - Annesso rustico .....
- 6.4 - Artigianato di servizio .....
- 6.5 - Albergo - Pensione .....
- 6.6 - Esercizio pubblico .....
- 6.7 - Ufficio privato .....
- 6.8 - Servizio pubblico .....
- 6.9 - Altre destinazioni .....

**7 - INTERVENTO AMMISSIBILE**

- 7.1 - Tipo d'intervento C1 .....
- 7.2 - Tipo d'intervento C2 .....
- 7.3 - Tipo d'intervento D1 .....
- 7.4 - Tipo d'intervento D2 .....
- 7.5 - Tipo d'intervento DR .....
- 7.6 - Tipo d'intervento DSR .....

Note:

Firma del Tecnico  
Rilievo a cura: arch. CARLO BATTISTELLA - Via degli Archi 20/A - 37020 S.Pietro in Cariano

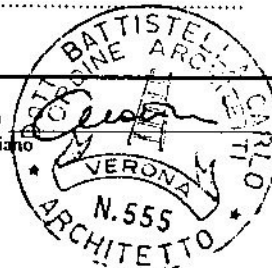

anno 1997

COMUNE DI SOMMACAMPAGNA - PROVINCIA DI VERONA  
PIANO PARTICOLAREGGIATO NUCLEO RURALE E4  
"VALBUSA"

SCHEDA UNITA'

N. 37

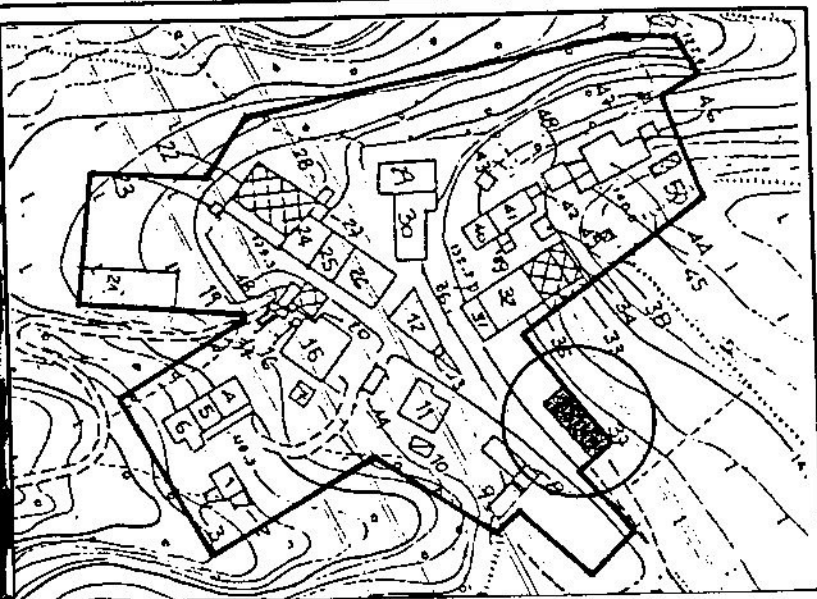

STIMA DELLA DATAZIONE

- A - Anteriore al Sec. XIX
- B - Sec. XIX
- C - Primi del '900
- D - dal 1946 al 1967
- E - dal 1968 al 1977
- F - dopo il 1977

**1 - CARATTERI DIMENSIONALI INDICATIVI**

- 1.1 - Superficie coperta, circa mq. .... 126
- 1.2 - Numero piani ..... 1
- 1.3 - Volume approssimato in mc. .... 44,1

**2 - UTILIZZAZIONE E DATAZIONE**

- 2.1 - Utilizzato .....
- 2.2 - Non utilizzato .....
- 2.3 - In costruzione .....
- 2.4 - Stima della datazione .....

**3 - CONDIZ. STATICO FISICHE DELL'EDIFICIO**

- 3.1 - Buone .....
- 3.2 - Mediocri .....
- 3.3 - Cattive .....

**4 - QUALITA' STORICO-AMBIENTALI  
E GRADO DI PROTEZIONE**

- 4.1 - Ed. di interesse storico-artistico monumentale  
(grado di prot. 1) .....
- 4.2 - Ed. di valore ambientale (grado di prot. 2) .....
- 4.3 - Ed. di nessuna rilevanza (grado di prot. 3) .....
- 4.4 - Ed. in contrasto con l'ambiente (grado di prot. 4) ...

**5 - TIPOLOGIA**

- 5.1 - Antica .....
- 5.2 - Unifamiliare isolata .....
- 5.3 - Bifamiliare isolata .....

- 5.4 - Isolata .....
- 5.5 - Edificio a corte .....
- 5.6 - Ed. a schiera .....
- 5.7 - Ed. in linea .....
- 5.8 - Altra .....

**6 - DESTINAZIONE D'USO**

- 6.1 - Residenza .....
- 6.1.1 Numero alloggi ..... n.....
- 6.1.2 Alloggi occupati ..... n.....
- 6.1.3 Alloggi non occupati ..... n.....
- 6.2 - Deposito - Garage .....
- 6.3 - Annesso rustico .....
- 6.4 - Artigianato di servizio .....
- 6.5 - Albergo - Pensione .....
- 6.6 - Esercizio pubblico .....
- 6.7 - Ufficio privato .....
- 6.8 - Servizio pubblico .....
- 6.9 - Altre destinazioni .....

**7 - INTERVENTO AMMISSIBILE**

- 7.1 - Tipo d'intervento C1 .....
- 7.2 - Tipo d'intervento C2 .....
- 7.3 - Tipo d'intervento D1 .....
- 7.4 - Tipo d'intervento D2 .....
- 7.5 - Tipo d'intervento DR .....
- 7.6 - Tipo d'intervento DSR .....

Note:

Firma del Tecnico

Rilievo a cura: arch. CARLO BATTISTELLA - Via degli Archi 20/A - 37020 S. Pietro in Cariano



anno 1997

SCHEDA UNITA'

N. 38

COMUNE DI SOMMACAMPAGNA - PROVINCIA DI VERONA  
PIANO PARTICOLAREGGIATO NUCLEO RURALE E4  
"VALBUSA"

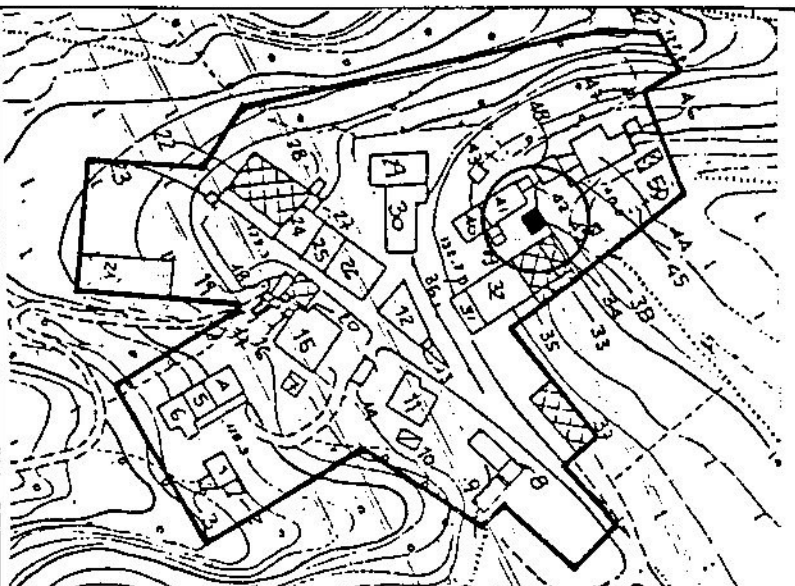

STIMA DELLA DATAZIONE

- A - Anteriore al Sec.XIX
- B - Sec.XIX
- C - Primi del '900
- D - dal 1946 al 1967
- E - dal 1968 al 1977
- F - dopo il 1977

1 - CARATTERI DIMENSIONALI INDICATIVI

- 1.1 - Superficie coperta, circa mq..... 24
- 1.2 - Numero piani ..... 2
- 1.3 - Volume approssimato in mc..... 111

2 - UTILIZZAZIONE E DATAZIONE

- 2.1 - Utilizzato .....
- 2.2 - Non utilizzato .....
- 2.3 - In costruzione .....
- 2.4 - Stima della datazione .....

3 - CONDIZ. STATICO FISICHE DELL'EDIFICIO

- 3.1 - Buone .....
- 3.2 - Mediocri .....
- 3.3 - Cattive .....

4 - QUALITA' STORICO-AMBIENTALI  
E GRADO DI PROTEZIONE

- 4.1 - Ed. di interesse storico-artistico monumentale (grado di prot.1) .....
- 4.2 - Ed. di valore ambientale (grado di prot.2) .....
- 4.3 - Ed. di nessuna rilevanza (grado di prot.3) .....
- 4.4 - Ed. in contrasto con l'ambiente (grado di prot.4) ...

5 - TIPOLOGIA

- 5.1 - Antica .....
- 5.2 - Unifamiliare isolata .....
- 5.3 - Bifamiliare isolata .....

- 5.4 - Isolata .....
- 5.5 - Edificio a corte .....
- 5.6 - Ed. a schiera .....
- 5.7 - Ed. in linea .....
- 5.8 - Altra .....

6 - DESTINAZIONE D'USO

- 6.1 - Residenza ..... 
  - 6.1.1 Numero alloggi ..... n.....
  - 6.1.2 Alloggi occupati ..... n.....
  - 6.1.3 Alloggi non occupati ..... n.....
- 6.2 - Deposito - Garage .....
- 6.3 - Annesso rustico .....
- 6.4 - Artigianato di servizio .....
- 6.5 - Albergo - Pensione .....
- 6.6 - Esercizio pubblico .....
- 6.7 - Ufficio privato .....
- 6.8 - Servizio pubblico .....
- 6.9 - Altre destinazioni .....

7 - INTERVENTO AMMISSIBILE

- 7.1 - Tipo d'intervento C1 .....
- 7.2 - Tipo d'intervento C2 .....
- 7.3 - Tipo d'intervento D1 .....
- 7.4 - Tipo d'intervento D2 .....
- 7.5 - Tipo d'intervento DR .....
- 7.6 - Tipo d'intervento DSR .....

Note:

Rilievo a cura: arch. CARLO BATTISTELLA - Via degli Archi 20/A - 37020 S. Pietro in Cariano

Firma del Tecnico

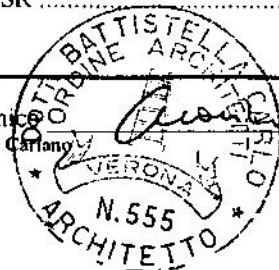

anno 1997

SCHEDA UNITA'

N. 39

COMUNE DI SOMMACAMPAGNA - PROVINCIA DI VERONA  
PIANO PARTICOLAREGGIATO NUCLEO RURALE E4  
"VALBUSA"

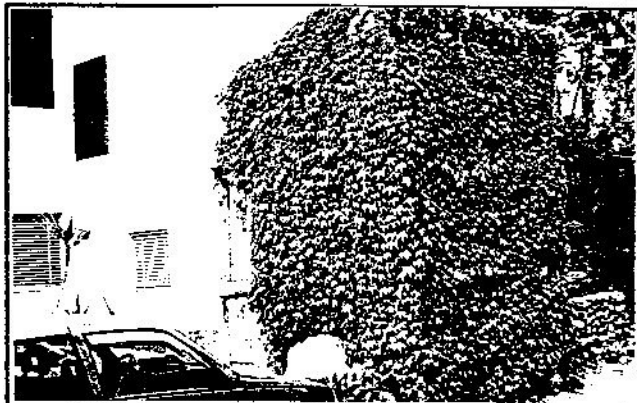
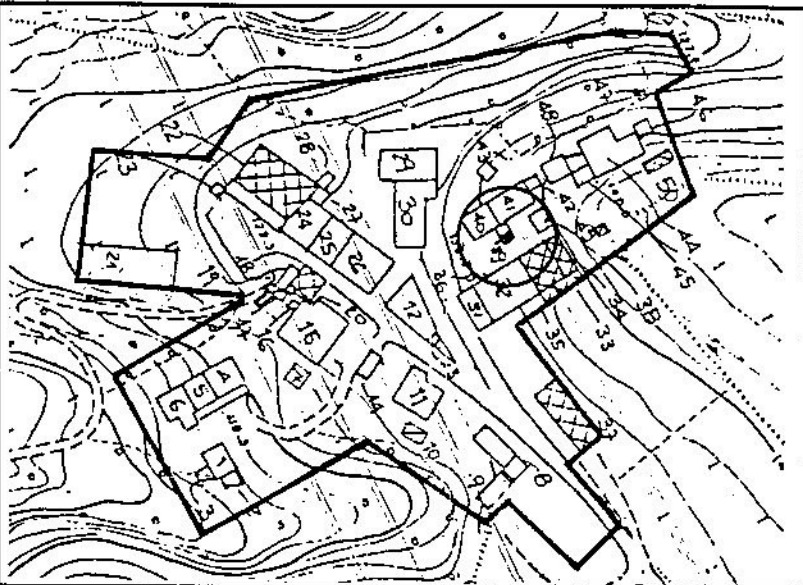

STIMA DELLA DATAZIONE

- A - Anteriore al Sec.XIX
- B - Sec.XIX
- C - Primi del '900
- D - dal 1946 al 1967
- E - dal 1968 al 1977
- F - dopo il 1977

1 - CARATTERI DIMENSIONALI INDICATIVI

- 1.1 - Superficie coperta, circa mq..... 6
- 1.2 - Numero piani ..... 2
- 1.3 - Volume approssimato in mc..... 24

2 - UTILIZZAZIONE E DATAZIONE

- 2.1 - Utilizzato .....
- 2.2 - Non utilizzato .....
- 2.3 - In costruzione .....
- 2.4 - Stima della datazione .....

3 - CONDIZ. STATICO FISICHE DELL'EDIFICIO

- 3.1 - Buone .....
- 3.2 - Mediocri .....
- 3.3 - Cattive .....

4 - QUALITA' STORICO-AMBIENTALI  
E GRADO DI PROTEZIONE

- 4.1 - Ed. di interesse storico-artistico monumentale (grado di prot.1) .....
- 4.2 - Ed. di valore ambientale (grado di prot.2) .....
- 4.3 - Ed. di nessuna rilevanza (grado di prot.3) .....
- 4.4 - Ed. in contrasto con l'ambiente (grado di prot.4) ...

5 - TIPOLOGIA

- 5.1 - Antica .....
- 5.2 - Unifamiliare isolata .....
- 5.3 - Bifamiliare isolata .....

- 5.4 - Isolata .....
- 5.5 - Edificio a corte .....
- 5.6 - Ed. a schiera .....
- 5.7 - Ed. in linea .....
- 5.8 - Altra .....

6 - DESTINAZIONE D'USO

- 6.1 - Residenza .....
- 6.1.1 Numero alloggi ..... n.....
- 6.1.2 Alloggi occupati ..... n.....
- 6.1.3 Alloggi non occupati ..... n.....
- 6.2 - Deposito - Garage .....
- 6.3 - Annesso rustico .....
- 6.4 - Artigianato di servizio .....
- 6.5 - Albergo - Pensione .....
- 6.6 - Esercizio pubblico .....
- 6.7 - Ufficio privato .....
- 6.8 - Servizio pubblico .....
- 6.9 - Altre destinazioni .....

7 - INTERVENTO AMMISSIBILE

- 7.1 - Tipo d'intervento C1 .....
- 7.2 - Tipo d'intervento C2 .....
- 7.3 - Tipo d'intervento D1 .....
- 7.4 - Tipo d'intervento D2 .....
- 7.5 - Tipo d'intervento DR .....
- 7.6 - Tipo d'intervento DSR .....

Note:

Firma del Tecnico

Rilievo a cura: arch. CARLO BATTISTELLA - Via degli Archi 20/A - 37020 S.Pietro in Cariano

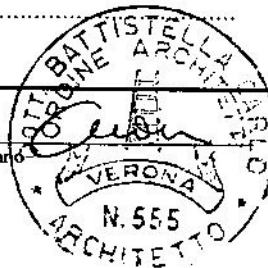

anno 1997

SCHEDA UNITA'

N. 40

COMUNE DI SOMMACAMPAGNA - PROVINCIA DI VERONA  
PIANO PARTICOLAREGGIATO NUCLEO RURALE E4  
"VALBUSA"

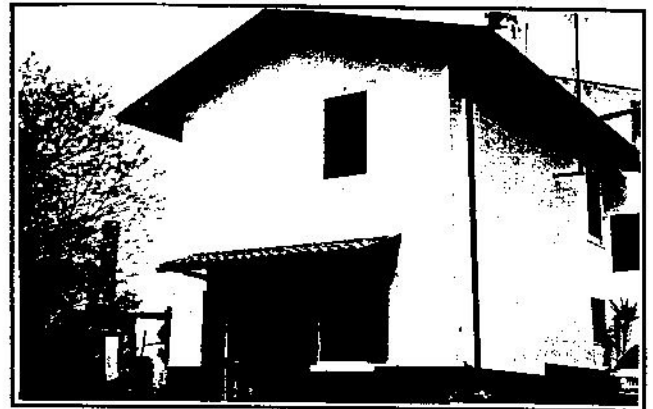
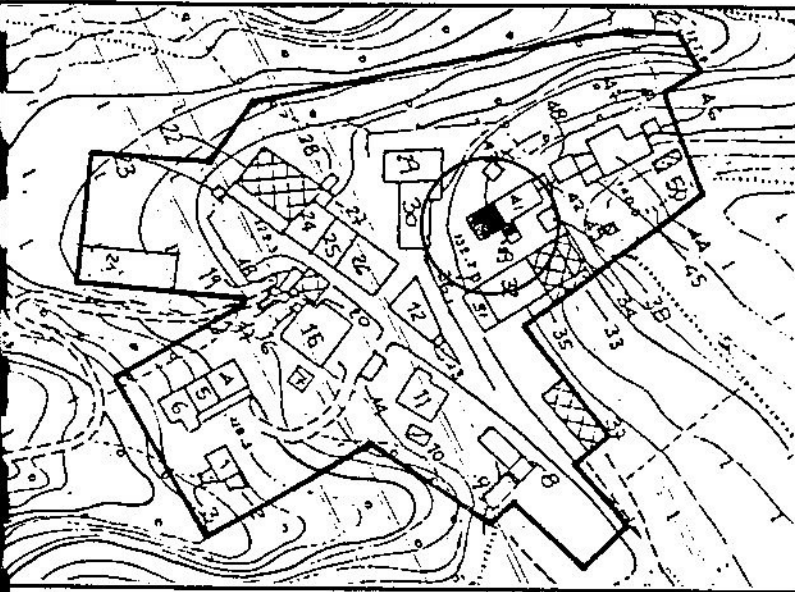

STIMA DELLA DATAZIONE

- A - Anteriore al Sec.XIX
- B - Sec.XIX
- C - Primi del '900
- D - dal 1946 al 1967
- E - dal 1968 al 1977
- F - dopo il 1977

1 - CARATTERI DIMENSIONALI INDICATIVI

- 1.1 - Superficie coperta, circa mq. .... 61
- 1.2 - Numero piani ..... 2
- 1.3 - Volume approssimato in mc. .... 340

2 - UTILIZZAZIONE E DATAZIONE

- 2.1 - Utilizzato .....
- 2.2 - Non utilizzato .....
- 2.3 - In costruzione .....
- 2.4 - Stima della datazione .....

3 - CONDIZ. STATICO FISICHE DELL'EDIFICIO

- 3.1 - Buone .....
- 3.2 - Mediocri .....
- 3.3 - Cattive .....

4 - QUALITA' STORICO-AMBIENTALI  
E GRADO DI PROTEZIONE

- 4.1 - Ed. di interesse storico-artistico monumentale (grado di prot.1) .....
- 4.2 - Ed. di valore ambientale (grado di prot.2) .....
- 4.3 - Ed. di nessuna rilevanza (grado di prot.3) .....
- 4.4 - Ed. in contrasto con l'ambiente (grado di prot.4) ...

5 - TIPOLOGIA

- 5.1 - Antica .....
- 5.2 - Unifamiliare isolata .....
- 5.3 - Bifamiliare isolata .....

- 5.4 - Isolata .....
- 5.5 - Edificio a corte .....
- 5.6 - Ed. a schiera .....
- 5.7 - Ed. in linea .....
- 5.8 - Altra .....

6 - DESTINAZIONE D'USO

- 6.1 - Residenza ..... 
  - 6.1.1 Numero alloggi .....
  - 6.1.2 Alloggi occupati .....
  - 6.1.3 Alloggi non occupati .....
- 6.2 - Deposito - Garage .....
- 6.3 - Annesso rustico .....
- 6.4 - Artigianato di servizio .....
- 6.5 - Albergo - Pensione .....
- 6.6 - Esercizio pubblico .....
- 6.7 - Ufficio privato .....
- 6.8 - Servizio pubblico .....
- 6.9 - Altre destinazioni .....

7 - INTERVENTO AMMISSIBILE

- 7.1 - Tipo d'intervento C1 .....
- 7.2 - Tipo d'intervento C2 .....
- 7.3 - Tipo d'intervento D1 .....
- 7.4 - Tipo d'intervento D2 .....
- 7.5 - Tipo d'intervento DR .....
- 7.6 - Tipo d'intervento DSR .....

Note:

Rilievo a cura: arch. CARLO BATTISTELLA - Via degli Archi 20/A - 37020 S.Pietro in Cariano

Firma del Tecnico





anno 1997

SCHEDA UNITA'

N. 41

COMUNE DI SOMMACAMPAGNA - PROVINCIA DI VERONA  
PIANO PARTICOLAREGGIATO NUCLEO RURALE E4  
"VALBUSA"

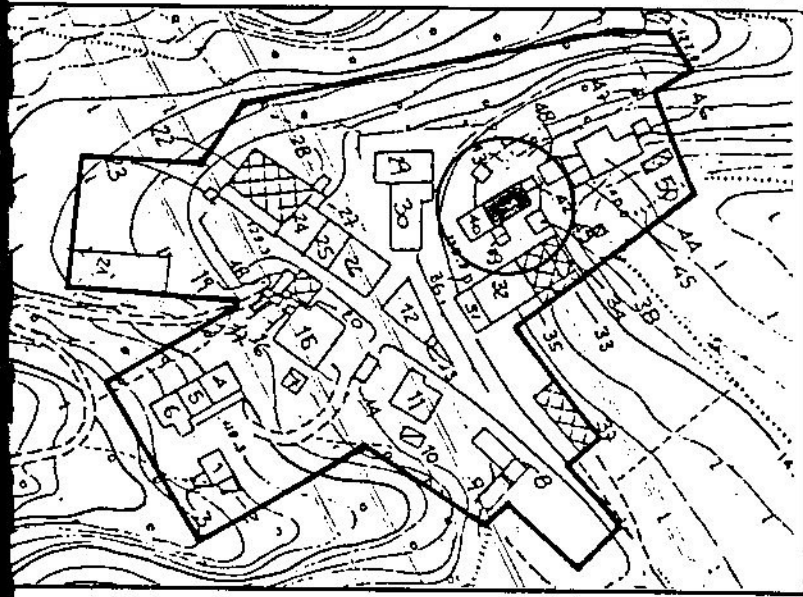

STIMA DELLA DATAZIONE

- A - Anteriore al Sec. XIX
- B - Sec. XIX
- C - Primi del '900
- D - dal 1946 al 1967
- E - dal 1968 al 1977
- F - dopo il 1977

1 - CARATTERI DIMENSIONALI INDICATIVI

- 1.1 - Superficie coperta, circa mq ..... 57
- 1.2 - Numero piani ..... 2
- 1.3 - Volume approssimato in mc ..... 373

2 - UTILIZZAZIONE E DATAZIONE

- 2.1 - Utilizzato .....
- 2.2 - Non utilizzato .....
- 2.3 - In costruzione .....
- 2.4 - Stima della datazione .....

3 - CONDIZ. STATICO FISICHE DELL'EDIFICIO

- 3.1 - Buone .....
- 3.2 - Mediocri .....
- 3.3 - Cattive .....

4 - QUALITA' STORICO-AMBIENTALI  
E GRADO DI PROTEZIONE

- 4.1 - Ed. di interesse storico-artistico monumentale (grado di prot. 1) .....
- 4.2 - Ed. di valore ambientale (grado di prot. 2) .....
- 4.3 - Ed. di nessuna rilevanza (grado di prot. 3) .....
- 4.4 - Ed. in contrasto con l'ambiente (grado di prot. 4) ...

5 - TIPOLOGIA

- 5.1 - Antica .....
- 5.2 - Unifamiliare isolata .....
- 5.3 - Bifamiliare isolata .....

- 5.4 - Isolata .....
- 5.5 - Edificio a corte .....
- 5.6 - Ed. a schiera .....
- 5.7 - Ed. in linea .....
- 5.8 - Altra .....

6 - DESTINAZIONE D'USO

- 6.1 - Residenza .....
- 6.1.1 Numcro alloggi ..... n. 1
- 6.1.2 Alloggi occupati ..... n. 1
- 6.1.3 Alloggi non occupati ..... n. ....

- 6.2 - Deposito - Garage .....
- 6.3 - Annesso rustico .....
- 6.4 - Artigianato di servizio .....
- 6.5 - Albergo - Pensione .....
- 6.6 - Esercizio pubblico .....
- 6.7 - Ufficio privato .....
- 6.8 - Servizio pubblico .....
- 6.9 - Altre destinazioni .....

7 - INTERVENTO AMMISSIBILE

- 7.1 - Tipo d'intervento C1 .....
- 7.2 - Tipo d'intervento C2 .....
- 7.3 - Tipo d'intervento D1 .....
- 7.4 - Tipo d'intervento D2 .....
- 7.5 - Tipo d'intervento DR .....
- 7.6 - Tipo d'intervento DSR .....

Note:

Rilievo a cura: arch. CARLO BATTISTELLA - Via degli Archi 20/A - 37020 S. Pietro in Capano

Firma del Tecnico



anno 1997

SCHEDA UNITA'

N. 42

COMUNE DI SOMMACAMPAGNA - PROVINCIA DI VERONA  
**PIANO PARTICOLAREGGIATO NUCLEO RURALE E4  
 "VALBUSA"**

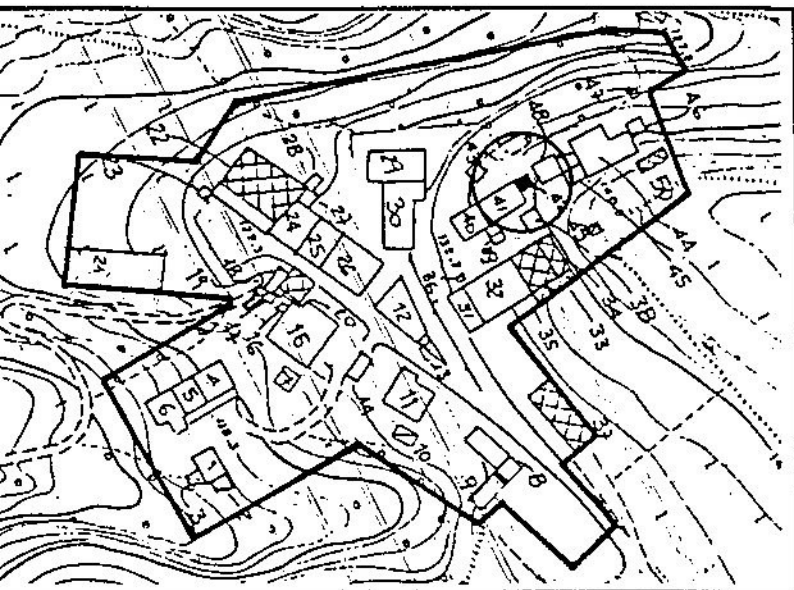

**STIMA DELLA DATAZIONE**

- A - Anteriore al Sec. XIX    D - dal 1946 al 1967  
 B - Sec. XIX                    E - dal 1968 al 1977  
 C - Primi del '900            F - dopo il 1977

**1 - CARATTERI DIMENSIONALI INDICATIVI**

- 1.1 - Superficie coperta, circa mq..... 26  
 1.2 - Numero piani ..... 1  
 1.3 - Volume approssimato in mc..... 72

**2 - UTILIZZAZIONE E DATAZIONE**

- 2.1 - Utilizzato .....   
 2.2 - Non utilizzato .....   
 2.3 - In costruzione .....   
 2.4 - Stima della datazione .....

**3 - CONDIZ. STATICO FISICHE DELL'EDIFICIO**

- 3.1 - Buone .....   
 3.2 - Mediocri .....   
 3.3 - Cattive .....

**4 - QUALITA' STORICO-AMBIENTALI  
 E GRADO DI PROTEZIONE**

- 4.1 - Ed. di interesse storico-artistico monumentale  
 (grado di prot.1) .....   
 4.2 - Ed. di valore ambientale (grado di prot.2) .....   
 4.3 - Ed. di nessuna rilevanza (grado di prot.3) .....   
 4.4 - Ed. in contrasto con l'ambiente (grado di prot.4) ...

**5 - TIPOLOGIA**

- 5.1 - Antica .....   
 5.2 - Unifamiliare isolata .....   
 5.3 - Bifamiliare isolata .....

- 5.4 - Isolata .....   
 5.5 - Edificio a corte .....   
 5.6 - Ed. a schiera .....   
 5.7 - Ed. in linea .....   
 5.8 - Altra .....

**6 - DESTINAZIONE D'USO**

- 6.1 - Residenza .....   
     6.1.1 Numero alloggi .....   
     6.1.2 Alloggi occupati .....   
     6.1.3 Alloggi non occupati .....   
 6.2 - Deposito - Garage .....   
 6.3 - Annesso rustico .....   
 6.4 - Artigianato di servizio .....   
 6.5 - Albergo - Pensione .....   
 6.6 - Esercizio pubblico .....   
 6.7 - Ufficio privato .....   
 6.8 - Servizio pubblico .....   
 6.9 - Altre destinazioni .....

**7 - INTERVENTO AMMISSIBILE**

- 7.1 - Tipo d'intervento C1 .....   
 7.2 - Tipo d'intervento C2 .....   
 7.3 - Tipo d'intervento D1 .....   
 7.4 - Tipo d'intervento D2 .....   
 7.5 - Tipo d'intervento DR .....   
 7.6 - Tipo d'intervento DSR .....

Note:

Firma del Tecnico

Rilievo a cura: arch. CARLO BATTISTELLA - Via degli Archi 20/A - 37020 S. Pietro in Gardano



anno 1997

SCHEDA UNITA'

N. 43

COMUNE DI SOMMACAMPAGNA - PROVINCIA DI VERONA  
PIANO PARTICOLAREGGIATO NUCLEO RURALE E4  
"VALBUSA"

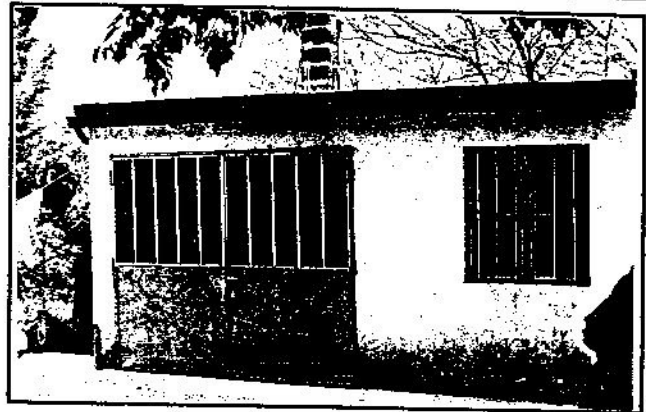
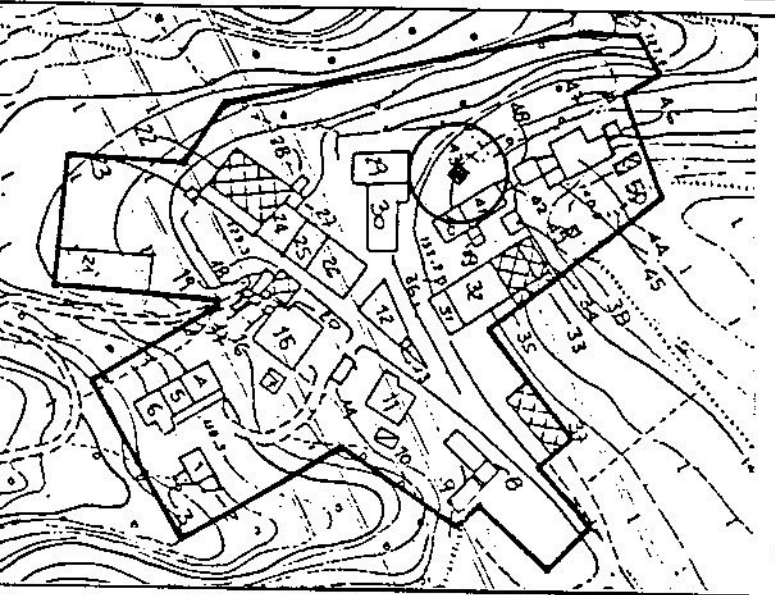

STIMA DELLA DATAZIONE

- A - Anteriore al Sec.XIX
- B - Sec.XIX
- C - Primi del '900
- D - dal 1946 al 1967
- E - dal 1968 al 1977
- F - dopo il 1977

**CARATTERI DIMENSIONALI INDICATIVI**

- 1 - Superficie coperta, circa mq. .... 30
- 2 - Numero piani ..... 2
- 3 - Volume approssimato in mc. .... 150

**UTILIZZAZIONE E DATAZIONE**

- 1 - Utilizzato .....
- 2 - Non utilizzato .....
- 3 - In costruzione .....
- 4 - Stima della datazione .....

**CONDIZ. STATICO FISICHE DELL'EDIFICIO**

- 1 - Buone .....
- 2 - Mediocri .....
- 3 - Cattive .....

**QUALITA' STORICO-AMBIENTALI  
E GRADO DI PROTEZIONE**

- 1 - Ed. di interesse storico-artistico monumentale (grado di prot.1) .....
- 2 - Ed. di valore ambientale (grado di prot.2) .....
- 3 - Ed. di nessuna rilevanza (grado di prot.3) .....
- 4 - Ed. in contrasto con l'ambiente (grado di prot.4) ...

**TIPOLOGIA**

- 1 - Antica .....
- 2 - Unifamiliare isolata .....
- 3 - Bifamiliare isolata .....

- 5.4 - Isolata .....
- 5.5 - Edificio a corte .....
- 5.6 - Ed. a schiera .....
- 5.7 - Ed. in linea .....
- 5.8 - Altra .....

**6 - DESTINAZIONE D'USO**

- 6.1 - Residenza ..... 
  - 6.1.1 Numero alloggi ..... n.....
  - 6.1.2 Alloggi occupati ..... n.....
  - 6.1.3 Alloggi non occupati ..... n.....
- 6.2 - Deposito - Garage .....
- 6.3 - Annesso rustico .....
- 6.4 - Artigianato di servizio .....
- 6.5 - Albergo - Pensione .....
- 6.6 - Esercizio pubblico .....
- 6.7 - Ufficio privato .....
- 6.8 - Servizio pubblico .....
- 6.9 - Altre destinazioni .....

**7 - INTERVENTO AMMISSIBILE**

- 7.1 - Tipo d'intervento C1 .....
- 7.2 - Tipo d'intervento C2 .....
- 7.3 - Tipo d'intervento D1 .....
- 7.4 - Tipo d'intervento D2 .....
- 7.5 - Tipo d'intervento DR .....
- 7.6 - Tipo d'intervento DSR .....

Note:

Rilievo a cura: arch. CARLO BATTISTELLA - Via degli Archi 20/A - 37020 S. Pietro in Cariano

Firma del Tecnico

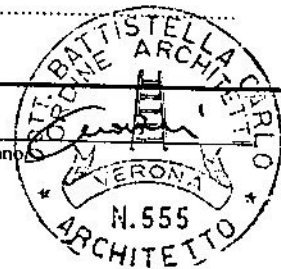

anno 1997

SCHEDA UNITA'

N. 44

COMUNE DI SOMMACAMPAGNA - PROVINCIA DI VERONA

PIANO PARTICOLAREGGIATO NUCLEO RURALE E4  
"VALBUSA"

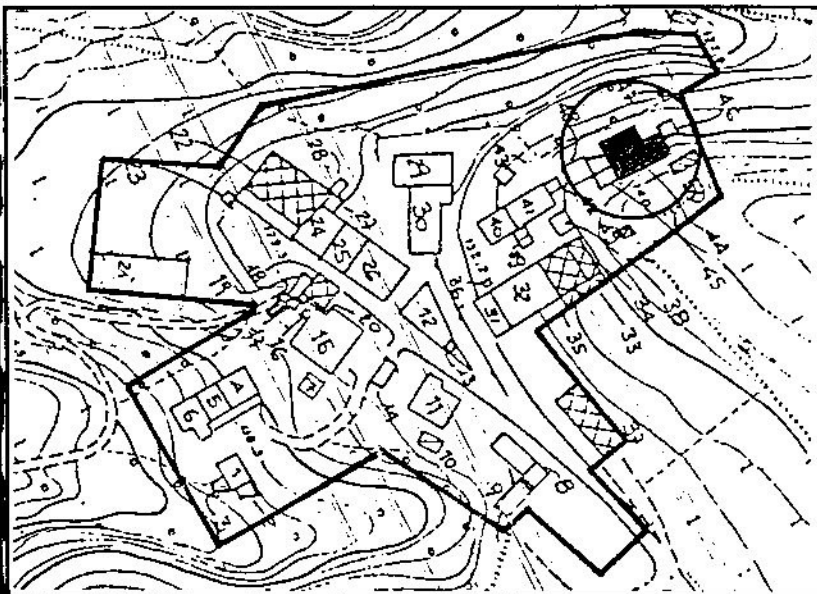

STIMA DELLA DATAZIONE

- A - Anteriore al Sec.XIX
- B - Sec.XIX
- C - Primi del '900
- D - dal 1946 al 1967
- E - dal 1968 al 1977
- F - dopo il 1977

**1 - CARATTERI DIMENSIONALI INDICATIVI**

- 1.1 - Superficie coperta, circa mq..... 127
- 1.2 - Numero piani ..... 2
- 1.3 - Volume approssimato in mc..... 765

**2 - UTILIZZAZIONE E DATAZIONE**

- 2.1 - Utilizzato .....
- 2.2 - Non utilizzato .....
- 2.3 - In costruzione .....
- 2.4 - Stima della datazione .....

**3 - CONDIZ. STATICO FISICHE DELL'EDIFICIO**

- 3.1 - Buone .....
- 3.2 - Mediocri .....
- 3.3 - Cattive .....

**4 - QUALITA' STORICO-AMBIENTALI  
E GRADO DI PROTEZIONE**

- 4.1 - Ed. di interesse storico-artistico monumentale  
(grado di prot.1) .....
- 4.2 - Ed. di valore ambientale (grado di prot.2) .....
- 4.3 - Ed. di nessuna rilevanza (grado di prot.3) .....
- 4.4 - Ed. in contrasto con l'ambiente (grado di prot.4) ...

**5 - TIPOLOGIA**

- 5.1 - Antica .....
- 5.2 - Unifamiliare isolata .....
- 5.3 - Bifamiliare isolata .....

- 5.4 - Isolata .....
- 5.5 - Edificio a corte .....
- 5.6 - Ed. a schiera .....
- 5.7 - Ed. in linea .....
- 5.8 - Altra .....

**6 - DESTINAZIONE D'USO**

- 6.1 - Residenza .....
- 6.1.1 Numero alloggi ..... n. 2
- 6.1.2 Alloggi occupati ..... n. 2
- 6.1.3 Alloggi non occupati ..... n. ....

- 6.2 - Deposito - Garage .....
- 6.3 - Annesso rustico .....
- 6.4 - Artigianato di servizio .....
- 6.5 - Albergo - Pensione .....
- 6.6 - Esercizio pubblico .....
- 6.7 - Ufficio privato .....
- 6.8 - Servizio pubblico .....
- 6.9 - Altre destinazioni .....

**7 - INTERVENTO AMMISSIBILE**

- 7.1 - Tipo d'intervento C1 .....
- 7.2 - Tipo d'intervento C2 .....
- 7.3 - Tipo d'intervento D1 .....
- 7.4 - Tipo d'intervento D2 .....
- 7.5 - Tipo d'intervento DR .....
- 7.6 - Tipo d'intervento DSR .....

Note:

Rilievo a cura: arch. CARLO BATTISTELLA - Via degli Archi 20/A - 37020 S.Pietro in Cariano

Firma del Tecnico

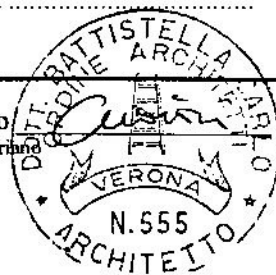

anno 1997

COMUNE DI SOMMACAMPAGNA - PROVINCIA DI VERONA

SCHEDA UNITA'

PIANO PARTICOLAREGGIATO NUCLEO RURALE E4

N. 45

"VALBUSA"

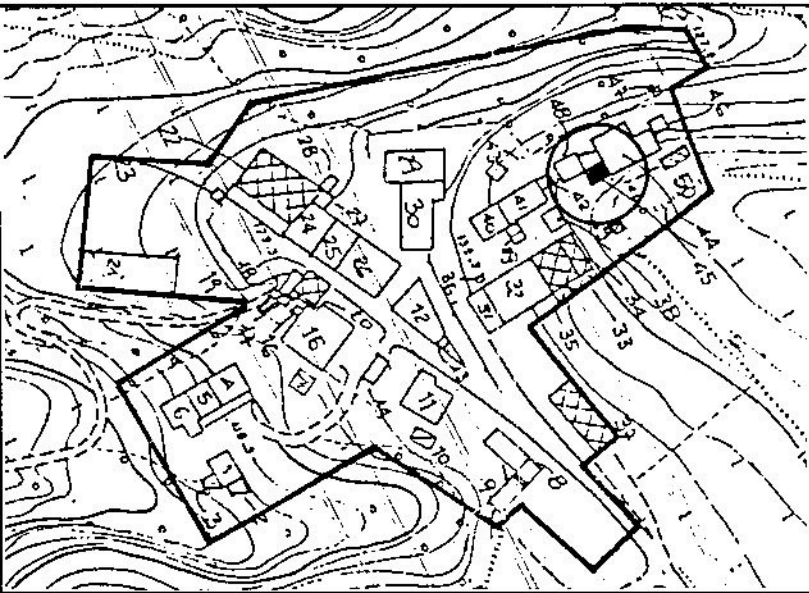

STIMA DELLA DATAZIONE

- A - Anteriore al Sec.XIX
- B - Sec.XIX
- C - Primi del '900
- D - dal 1946 al 1967
- E - dal 1968 al 1977
- F - dopo il 1977

1 - CARATTERI DIMENSIONALI INDICATIVI

- 1.1 - Superficie coperta, circa mq..... 27
- 1.2 - Numero piani ..... 1
- 1.3 - Volume approssimato in mc..... 81

2 - UTILIZZAZIONE E DATAZIONE

- 2.1 - Utilizzato .....
- 2.2 - Non utilizzato .....
- 2.3 - In costruzione .....
- 2.4 - Stima della datazione .....

3 - CONDIZ. STATICO FISICHE DELL'EDIFICIO

- 3.1 - Buone .....
- 3.2 - Mediocri .....
- 3.3 - Cattive .....

4 - QUALITA' STORICO-AMBIENTALI E GRADO DI PROTEZIONE

- 4.1 - Ed. di interesse storico-artistico monumentale (grado di prot.1) .....
- 4.2 - Ed. di valore ambientale (grado di prot.2) .....
- 4.3 - Ed. di nessuna rilevanza (grado di prot.3) .....
- 4.4 - Ed. in contrasto con l'ambiente (grado di prot.4) ...

5 - TIPOLOGIA

- 5.1 - Antica .....
- 5.2 - Unifamiliare isolata .....
- 5.3 - Bifamiliare isolata .....

- 5.4 - Isolata .....
- 5.5 - Edificio a corte .....
- 5.6 - Ed. a schiera .....
- 5.7 - Ed. in linea .....
- 5.8 - Altra .....

6 - DESTINAZIONE D'USO

- 6.1 - Residenza .....
- 6.1.1 Numero alloggi ..... n.....
- 6.1.2 Alloggi occupati ..... n.....
- 6.1.3 Alloggi non occupati ..... n.....

- 6.2 - Deposito - Garage .....
- 6.3 - Annesso rustico .....
- 6.4 - Artigianato di servizio .....
- 6.5 - Albergo - Pensione .....
- 6.6 - Esercizio pubblico .....
- 6.7 - Ufficio privato .....
- 6.8 - Servizio pubblico .....
- 6.9 - Altre destinazioni .....

7 - INTERVENTO AMMISSIBILE

- 7.1 - Tipo d'intervento C1 .....
- 7.2 - Tipo d'intervento C2 .....
- 7.3 - Tipo d'intervento D1 .....
- 7.4 - Tipo d'intervento D2 .....
- 7.5 - Tipo d'intervento DR .....
- 7.6 - Tipo d'intervento DSR .....

Note:

Firma del Tecnico

Rilievo a cura: arch. CARLO BATTISTELLA - Via degli Archi 20/A - 37020 S.Pietro in Cariano



anno 1997

SCHEDA UNITA'

N. 46

COMUNE DI SOMMACAMPAGNA - PROVINCIA DI VERONA  
PIANO PARTICOLAREGGIATO NUCLEO RURALE E4  
"VALBUSA"

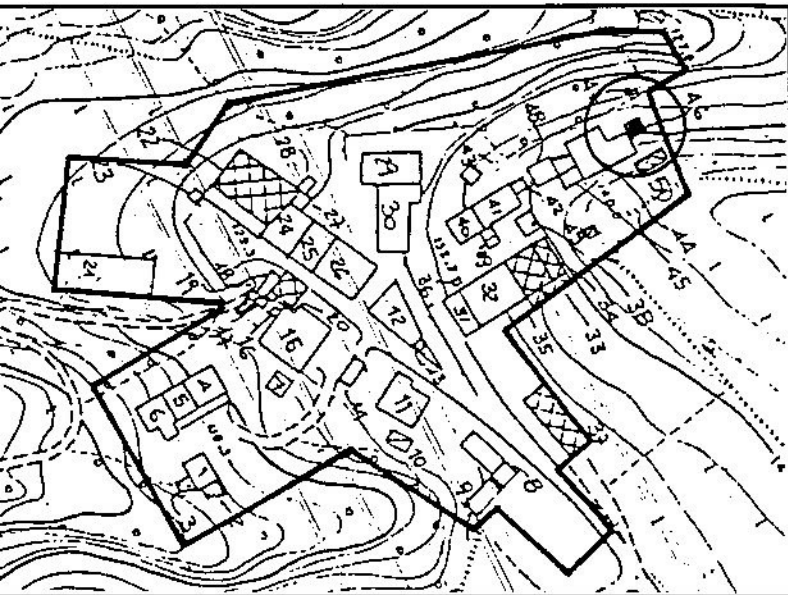

STIMA DELLA DATAZIONE

- A - Anteriore al Sec. XIX
- B - Sec. XIX
- C - Primi del '900
- D - dal 1946 al 1967
- E - dal 1968 al 1977
- F - dopo il 1977

**- CARATTERI DIMENSIONALI INDICATIVI**

- 1 - Superficie coperta, circa mq..... 28
- 2 - Numero piani ..... 1
- 3 - Volume approssimato in mc..... 60

**- UTILIZZAZIONE E DATAZIONE**

- 1 - Utilizzato .....
- 2 - Non utilizzato .....
- 3 - In costruzione .....
- 4 - Stima della datazione ..... F

**- CONDIZ. STATICO FISICHE DELL'EDIFICIO**

- 1 - Buone .....
- 2 - Mediocri .....
- 3 - Cattive .....

**- QUALITA' STORICO-AMBIENTALI  
E GRADO DI PROTEZIONE**

- 1 - Ed. di interesse storico-artistico monumentale (grado di prot.1) .....
- 2 - Ed. di valore ambientale (grado di prot.2) .....
- 3 - Ed. di nessuna rilevanza (grado di prot.3) .....
- 4 - Ed. in contrasto con l'ambiente (grado di prot.4) ...

**- TIPOLOGIA**

- 1 - Antica .....
- 2 - Unifamiliare isolata .....
- 3 - Bifamiliare isolata .....

- 5.4 - Isolata .....
- 5.5 - Edificio a corte .....
- 5.6 - Ed. a schiera .....
- 5.7 - Ed. in linea .....
- 5.8 - Altra .....

**6 - DESTINAZIONE D'USO**

- 6.1 - Residenza ..... 
  - 6.1.1 Numero alloggi ..... n.....
  - 6.1.2 Alloggi occupati ..... n.....
  - 6.1.3 Alloggi non occupati ..... n.....
- 6.2 - Deposito - Garage .....
- 6.3 - Annesso rustico .....
- 6.4 - Artigianato di servizio .....
- 6.5 - Albergo - Pensione .....
- 6.6 - Esercizio pubblico .....
- 6.7 - Ufficio privato .....
- 6.8 - Servizio pubblico .....
- 6.9 - Altre destinazioni .....

**7 - INTERVENTO AMMISSIBILE**

- 7.1 - Tipo d'intervento C1 .....
- 7.2 - Tipo d'intervento C2 .....
- 7.3 - Tipo d'intervento D1 .....
- 7.4 - Tipo d'intervento D2 .....
- 7.5 - Tipo d'intervento DR .....
- 7.6 - Tipo d'intervento DSR .....

Note:

Firma del Tecnico

Rilievo a cura: arch. CARLO BATTISTELLA - Via degli Archi 20/A - 37020 S. Pietro in Cariano

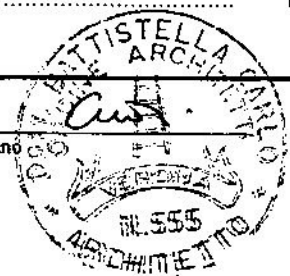

anno 1997

SCHEDE UNITA'

N. 47

COMUNE DI SOMMACAMPAGNA - PROVINCIA DI VERONA

# PIANO PARTICOLAREGGIATO NUCLEO RURALE E4 "VALBUSA"

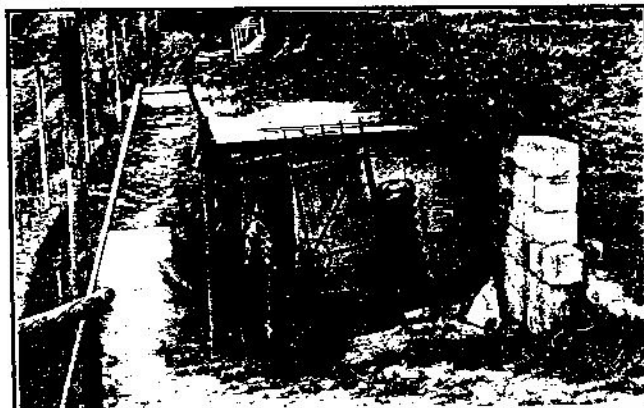
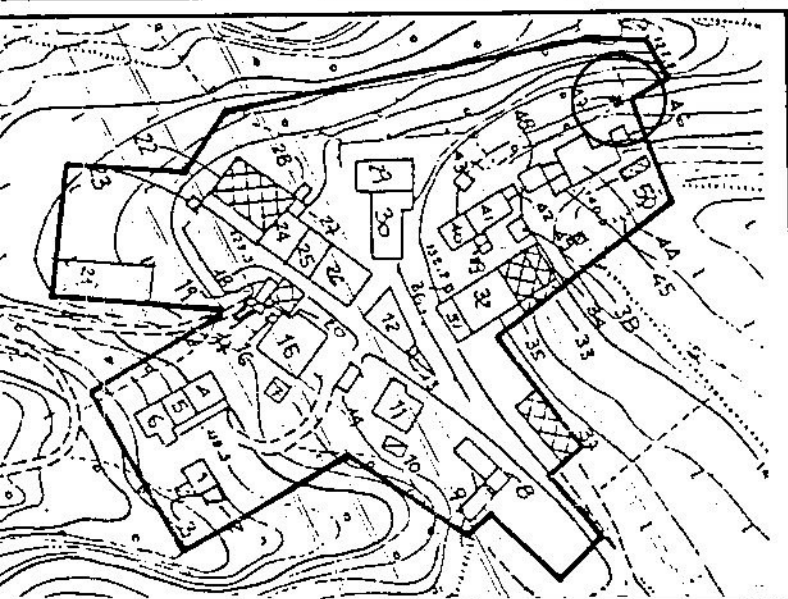

### STIMA DELLA DATAZIONE

- A - Anteriore al Sec.XIX
- B - Sec.XIX
- C - Primi del '900
- D - dal 1946 al 1967
- E - dal 1968 al 1977
- F - dopo il 1977

### 1 - CARATTERI DIMENSIONALI INDICATIVI

- 1.1 - Superficie coperta, circa mq. .... 3
- 1.2 - Numero piani ..... 1
- 1.3 - Volume approssimato in mc. .... 4

### 2 - UTILIZZAZIONE E DATAZIONE

- 2.1 - Utilizzato .....
- 2.2 - Non utilizzato .....
- 2.3 - In costruzione .....
- 2.4 - Stima della datazione .....

### 3 - CONDIZ. STATICO FISICHE DELL'EDIFICIO

- 3.1 - Buone .....
- 3.2 - Mediocri .....
- 3.3 - Cattive .....

### 4 - QUALITA' STORICO-AMBIENTALI E GRADO DI PROTEZIONE

- 4.1 - Ed. di interesse storico-artistico monumentale (grado di prot.1) .....
- 4.2 - Ed. di valore ambientale (grado di prot.2) .....
- 4.3 - Ed. di nessuna rilevanza (grado di prot.3) .....
- 4.4 - Ed. in contrasto con l'ambiente (grado di prot.4) ...

### 5 - TIPOLOGIA

- 5.1 - Antica .....
- 5.2 - Unifamiliare isolata .....
- 5.3 - Bifamiliare isolata .....

- 5.4 - Isolata .....
- 5.5 - Edificio a corte .....
- 5.6 - Ed. a schiera .....
- 5.7 - Ed. in linea .....
- 5.8 - Altra .....

### 6 - DESTINAZIONE D'USO

- 6.1 - Residenza ..... 
  - 6.1.1 Numero alloggi ..... n
  - 6.1.2 Alloggi occupati ..... n
  - 6.1.3 Alloggi non occupati ..... n
- 6.2 - Deposito - Garage .....
- 6.3 - Annesso rustico .....
- 6.4 - Artigianato di servizio .....
- 6.5 - Albergo - Pensione .....
- 6.6 - Esercizio pubblico .....
- 6.7 - Ufficio privato .....
- 6.8 - Servizio pubblico .....
- 6.9 - Altre destinazioni .....

### 7 - INTERVENTO AMMISSIBILE

- 7.1 - Tipo d'intervento C1 .....
- 7.2 - Tipo d'intervento C2 .....
- 7.3 - Tipo d'intervento D1 .....
- 7.4 - Tipo d'intervento D2 .....
- 7.5 - Tipo d'intervento DR .....
- 7.6 - Tipo d'intervento DSR .....

Note:

Firma del Tecnico

Rilievo a cura: arch. CARLO BATTISTELLA - Via degli Archi 20/A - 37020 S.Pietro in Cariano



anno 1997

SCHEDA UNITA'

N. 48

COMUNE DI SOMMACAMPAGNA - PROVINCIA DI VERONA  
PIANO PARTICOLAREGGIATO NUCLEO RURALE E4  
"VALBUSA"

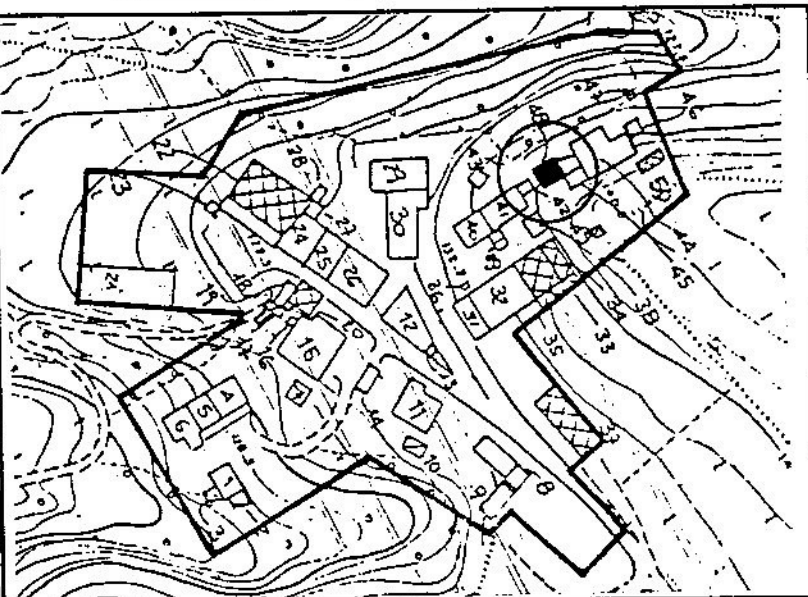

STIMA DELLA DATAZIONE

- A - Anteriore al Sec.XIX
- B - Sec.XIX
- C - Primi del '900
- D - dal 1946 al 1967
- E - dal 1968 al 1977
- F - dopo il 1977

**1 - CARATTERI DIMENSIONALI INDICATIVI**

- 1.1 - Superficie coperta, circa mq ..... 35
- 1.2 - Numero piani ..... 1
- 1.3 - Volume approssimato in mc ..... 89

**2 - UTILIZZAZIONE E DATAZIONE**

- 2.1 - Utilizzato .....
- 2.2 - Non utilizzato .....
- 2.3 - In costruzione .....
- 2.4 - Stima della datazione .....

**3 - CONDIZ. STATICO FISICHE DELL'EDIFICIO**

- 3.1 - Buone .....
- 3.2 - Mediocri .....
- 3.3 - Cattive .....

**4 - QUALITA' STORICO-AMBIENTALI  
E GRADO DI PROTEZIONE**

- 4.1 - Ed. di interesse storico-artistico monumentale (grado di prot.1) .....
- 4.2 - Ed. di valore ambientale (grado di prot.2) .....
- 4.3 - Ed. di nessuna rilevanza (grado di prot.3) .....
- 4.4 - Ed. in contrasto con l'ambiente (grado di prot.4) ...

**5 - TIPOLOGIA**

- 5.1 - Antica .....
- 5.2 - Unifamiliare isolata .....
- 5.3 - Bifamiliare isolata .....

- 5.4 - Isolata .....
- 5.5 - Edificio a corte .....
- 5.6 - Ed. a schiera .....
- 5.7 - Ed. in linea .....
- 5.8 - Altra .....

**6 - DESTINAZIONE D'USO**

- 6.1 - Residenza ..... 
  - 6.1.1 Numero alloggi ..... n.....
  - 6.1.2 Alloggi occupati ..... n.....
  - 6.1.3 Alloggi non occupati ..... n.....
- 6.2 - Deposito - Garage .....
- 6.3 - Annesso rustico .....
- 6.4 - Artigianato di servizio .....
- 6.5 - Albergo - Pensione .....
- 6.6 - Esercizio pubblico .....
- 6.7 - Ufficio privato .....
- 6.8 - Servizio pubblico .....
- 6.9 - Altre destinazioni .....

**7 - INTERVENTO AMMISSIBILE**

- 7.1 - Tipo d'intervento C1 .....
- 7.2 - Tipo d'intervento C2 .....
- 7.3 - Tipo d'intervento D1 .....
- 7.4 - Tipo d'intervento D2 .....
- 7.5 - Tipo d'intervento DR .....
- 7.6 - Tipo d'intervento DSR .....

Note:

Firma del Tecnico

Rilievo a cura: arch. CARLO BATTISTELLA - Via degli Archi 20/A - 37020 S.Pietro in Carmo

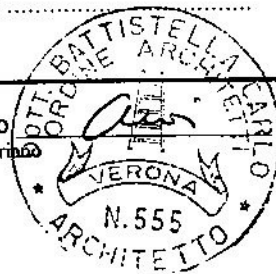



anno 1997

SCHEDA UNITA'

N. 49

COMUNE DI SOMMACAMPAGNA - PROVINCIA DI VERONA  
PIANO PARTICOLAREGGIATO NUCLEO RURALE E4  
"VALBUSA"

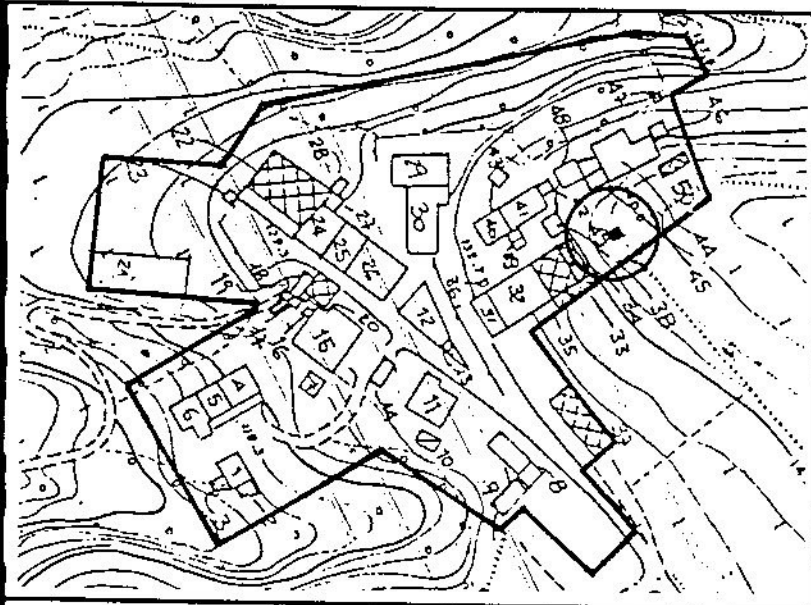

STIMA DELLA DATAZIONE

- A - Anteriore al Sec.XIX
- B - Sec.XIX
- C - Primi del '900
- D - dal 1946 al 1967
- E - dal 1968 al 1977
- F - dopo il 1977

**1 - CARATTERI DIMENSIONALI INDICATIVI**

- 1.1 - Superficie coperta, circa mq ..... 2
- 1.2 - Numero piani ..... 1
- 1.3 - Volume approssimato in mc. .... /

**2 - UTILIZZAZIONE E DATAZIONE**

- 2.1 - Utilizzato .....
- 2.2 - Non utilizzato .....
- 2.3 - In costruzione .....
- 2.4 - Stima della datazione .....

**3 - CONDIZ. STATICO FISICHE DELL'EDIFICIO**

- 3.1 - Buone .....
- 3.2 - Mediocri .....
- 3.3 - Cattive .....

**4 - QUALITA' STORICO-AMBIENTALI  
E GRADO DI PROTEZIONE**

- 4.1 - Ed. di interesse storico-artistico monumentale (grado di prot.1) .....
- 4.2 - Ed. di valore ambientale (grado di prot.2) .....
- 4.3 - Ed. di nessuna rilevanza (grado di prot.3) .....
- 4.4 - Ed. in contrasto con l'ambiente (grado di prot.4) ...

**5 - TIPOLOGIA**

- 5.1 - Antica .....
- 5.2 - Unifamiliare isolata .....
- 5.3 - Bifamiliare isolata .....

- 5.4 - Isolata .....
- 5.5 - Edificio a corte .....
- 5.6 - Ed. a schiera .....
- 5.7 - Ed. in linea .....
- 5.8 - Altra .....

**6 - DESTINAZIONE D'USO**

- 6.1 - Residenza .....
- 6.1.1 Numero alloggi ..... n.....
- 6.1.2 Alloggi occupati ..... n.....
- 6.1.3 Alloggi non occupati ..... n.....
- 6.2 - Deposito - Garage .....
- 6.3 - Annesso rustico .....
- 6.4 - Artigianato di servizio .....
- 6.5 - Albergo - Pensione .....
- 6.6 - Esercizio pubblico .....
- 6.7 - Ufficio privato .....
- 6.8 - Servizio pubblico .....
- 6.9 - Altre destinazioni .....

**7 - INTERVENTO AMMISSIBILE**

- 7.1 - Tipo d'intervento C1 .....
- 7.2 - Tipo d'intervento C2 .....
- 7.3 - Tipo d'intervento D1 .....
- 7.4 - Tipo d'intervento D2 .....
- 7.5 - Tipo d'intervento DR .....
- 7.6 - Tipo d'intervento DSR .....

Note:

Rilievo a cura: arch. CARLO BATTISTELLA - Via degli Archi 20/A - 37020 S.Pietro in Cariano

Firma del Tecnico

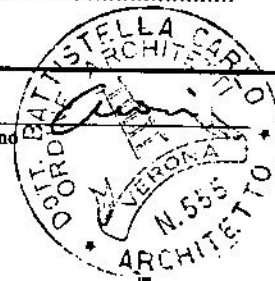

**PIANO PARTICOLAREGGIATO NUCLEO RURALE E4  
"VALBUSA"**

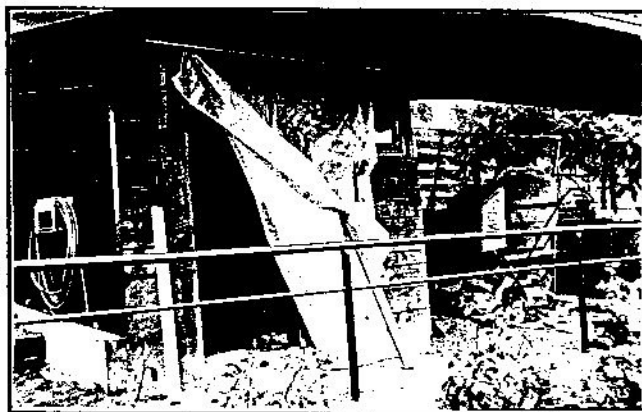
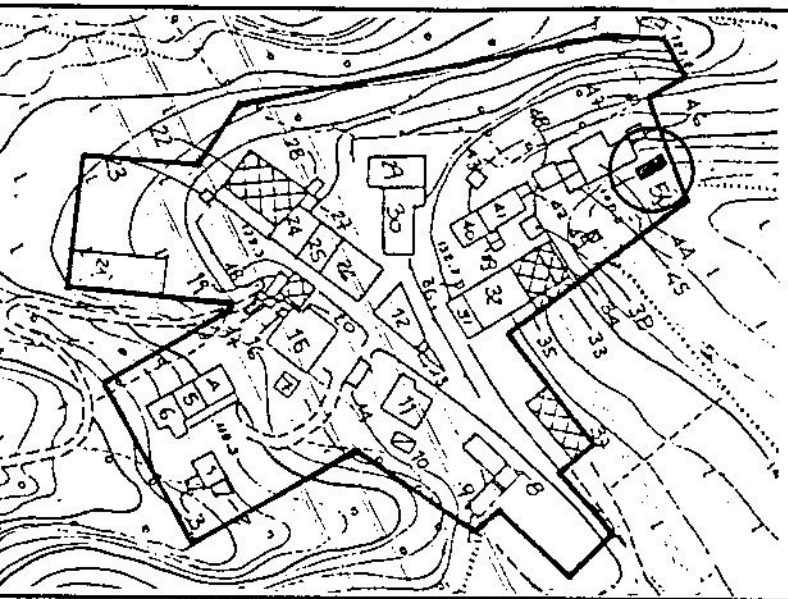

**STIMA DELLA DATAZIONE**

- A - Anteriore al Sec.XIX    D - dal 1946 al 1967  
 B - Sec.XIX    E - dal 1968 al 1977  
 C - Primi del '900    F - dopo il 1977

**1 - CARATTERI DIMENSIONALI INDICATIVI**

- 1.1 - Superficie coperta, circa mq. .... 24  
 1.2 - Numero piani ..... 1  
 1.3 - Volume approssimato in mc. .... 75

**2 - UTILIZZAZIONE E DATAZIONE**

- 2.1 - Utilizzato .....   
 2.2 - Non utilizzato .....   
 2.3 - In costruzione .....   
 2.4 - Stima della datazione .....

**3 - CONDIZ. STATICO FISICHE DELL'EDIFICIO**

- 3.1 - Buone .....   
 3.2 - Mediocri .....   
 3.3 - Cattive .....

**4 - QUALITA' STORICO-AMBIENTALI  
E GRADO DI PROTEZIONE**

- 4.1 - Ed. di interesse storico-artistico monumentale  
(grado di prot.1) .....   
 4.2 - Ed. di valore ambientale (grado di prot.2) .....   
 4.3 - Ed. di nessuna rilevanza (grado di prot.3) .....   
 4.4 - Ed. in contrasto con l'ambiente (grado di prot.4) ...

**5 - TIPOLOGIA**

- 5.1 - Antica .....   
 5.2 - Unifamiliare isolata .....   
 5.3 - Bifamiliare isolata .....

- 5.4 - Isolata .....   
 5.5 - Edificio a corte .....   
 5.6 - Ed. a schiera .....   
 5.7 - Ed. in linea .....   
 5.8 - Altra .....

**6 - DESTINAZIONE D'USO**

- 6.1 - Residenza .....   
 6.1.1 Numero alloggi ..... n.....  
 6.1.2 Alloggi occupati ..... n.....  
 6.1.3 Alloggi non occupati ..... n.....  
 6.2 - Deposito - Garage .....   
 6.3 - Annesso rustico .....   
 6.4 - Artigianato di servizio .....   
 6.5 - Albergo - Pensione .....   
 6.6 - Esercizio pubblico .....   
 6.7 - Ufficio privato .....   
 6.8 - Servizio pubblico .....   
 6.9 - Altre destinazioni .....

**7 - INTERVENTO AMMISSIBILE**

- 7.1 - Tipo d'intervento C1 .....   
 7.2 - Tipo d'intervento C2 .....   
 7.3 - Tipo d'intervento D1 .....   
 7.4 - Tipo d'intervento D2 .....   
 7.5 - Tipo d'intervento DR .....   
 7.6 - Tipo d'intervento DSR .....

Note:

Firma del Tecnico

Rilievo a cura: arch. CARLO BATTISTELLA - Via degli Archi 20/A - 37020 S.Pietro in Cariano

