

STRALCIO TAVOLA 1 - P.A.T.

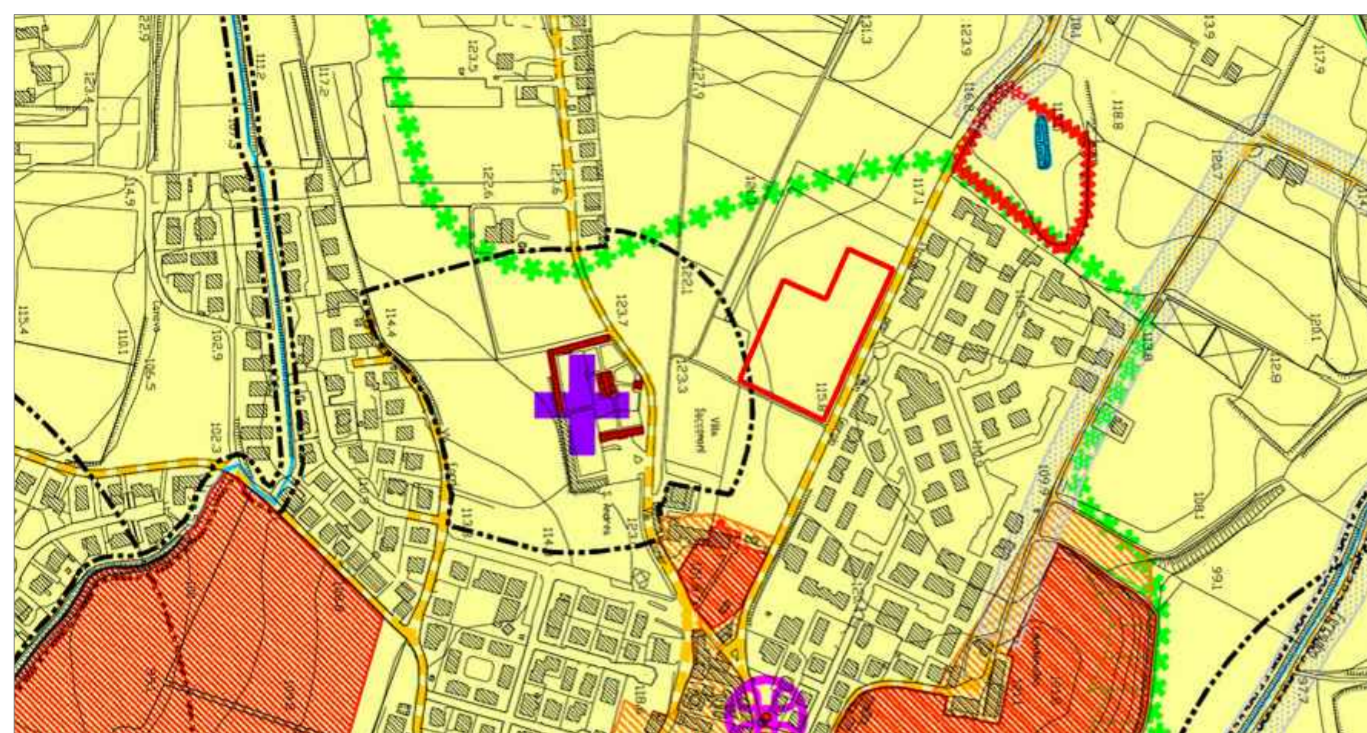

STRALCIO TAVOLA 2 - P.A.T.



STRALCIO TAVOLA 3 - P.A.T.

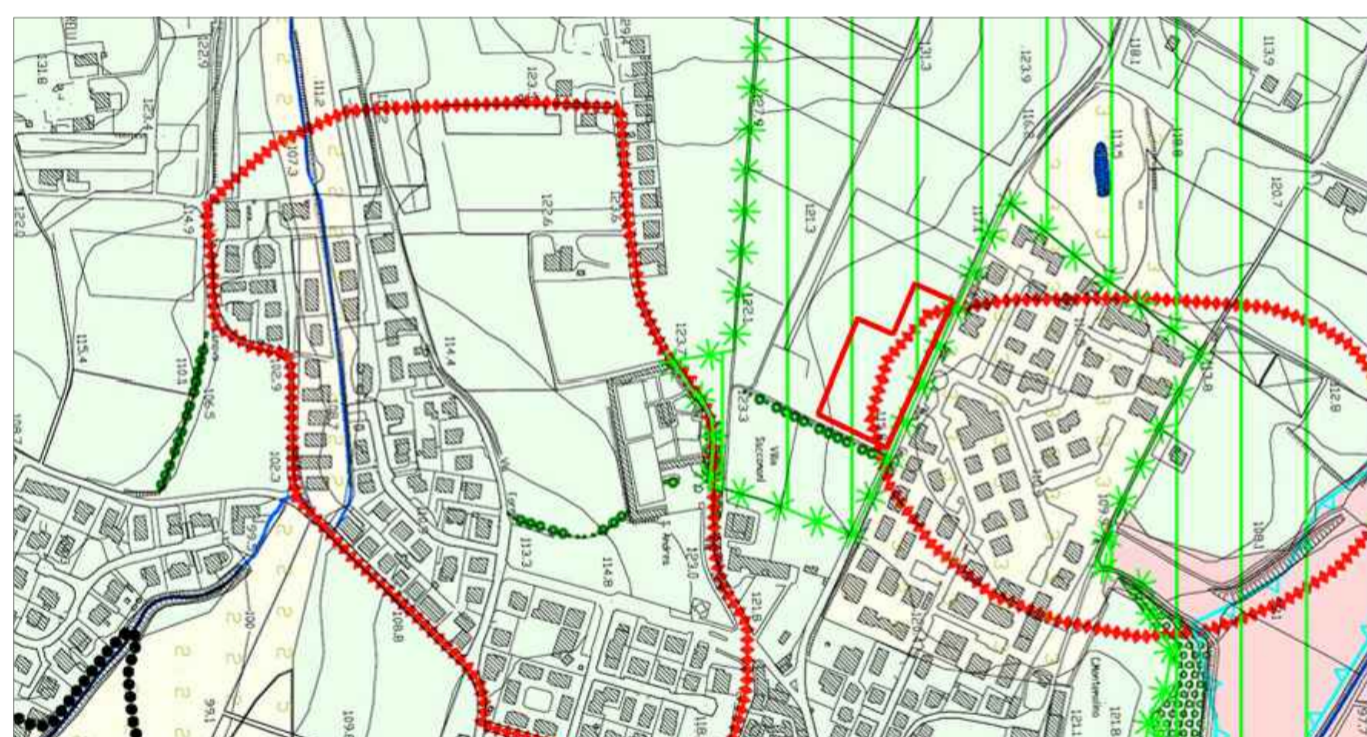

STRALCIO TAVOLA 4 - P.A.T.



PLANIMETRIA COMPARTO RESIDENZIALE - MQ. 5.000  
SCALA 1:500

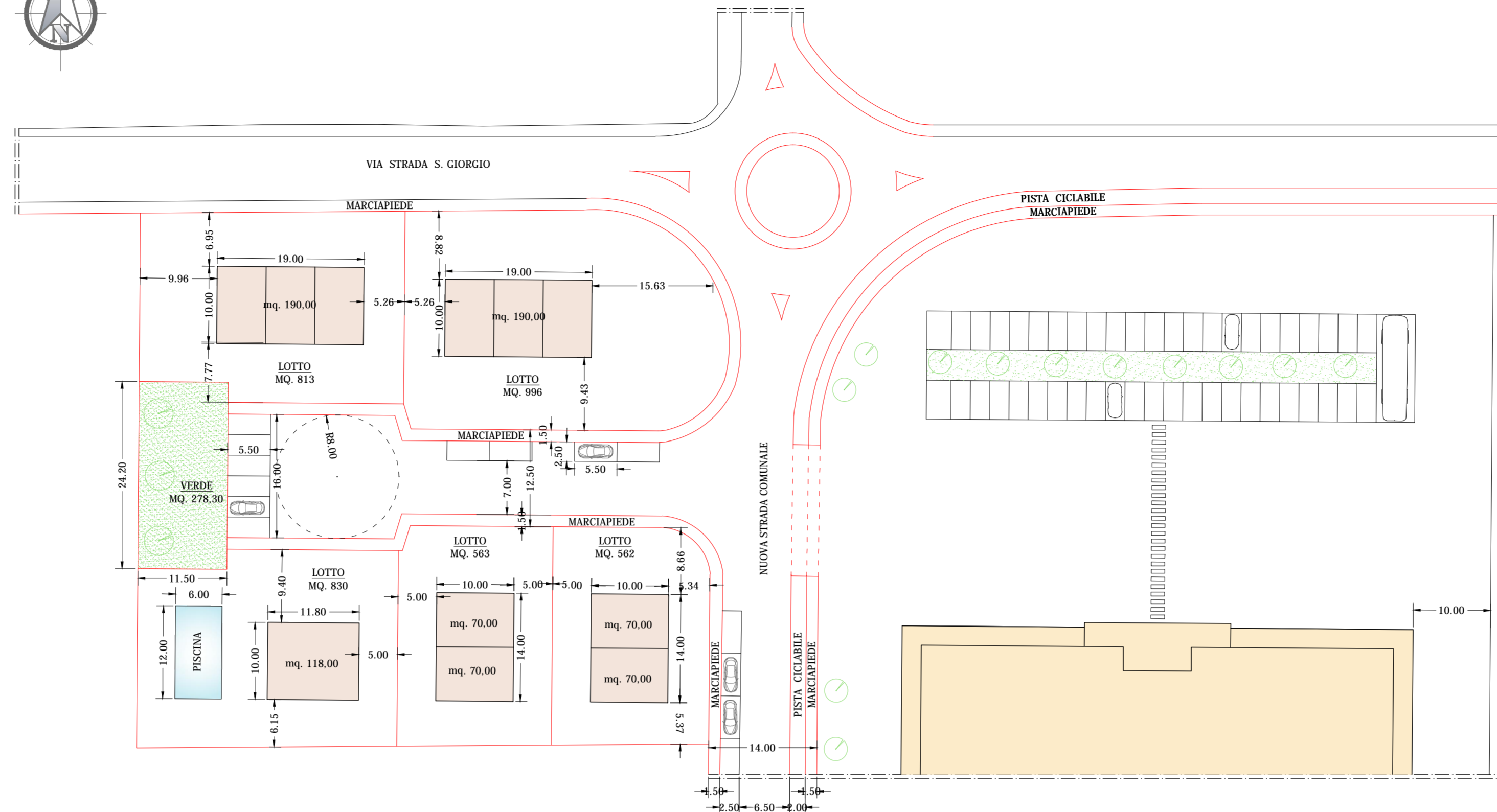

**STANDARDS**  
**VERDE:**  
 ML. 24,20 x 11,50 = MQ. 278,30  
**PARCHEGGIO:**  
 ML. (5,50 x 16,00) + (5,50 x 2,50) x 4 = MQ. 143,00

PLANIMETRIA GENERALE  
SCALA 1:2000



CALCOLO DEGLI STANDARDS

Proposta in progetto

Area comparto Deliberata tramite Consiglio Comunale n° 61 del 27.11.2013:  
 mq. 5.000 x it 1,00 = mc. 5.000  
 Abitanti insediabili = mc. 5.000 / 150 ab/mc = n. 34 abitanti  
 Superfici destinate a Parcheggio = mq/ab 3,5 x 34/ab = mq. 119,00  
 Superfici destinate a campo giochi - Verde = mq/ab 5 x 34/ab = mq. 170,00  
 Superfici destinate parco giochi = mq/ab 3 x 34/ab = mq. 102,00

Standard richiesto destinato a Parcheggio = mq. 119,00  
 Standard richiesto destinato a Verde = mq. 272,00

Standard in progetto destinato a Parcheggio = mq. 143,00 > mq. 119,00  
 Standard in progetto destinato a Verde = mq. 278,30 > mq. 272,00

ESTRATTO DI MAPPA - SCALA 1:2000  
CATASTO TERRENI - FOGLIO 12 - MAPPALI n° 1215-1217



COMUNE DI SOMMACAMPAGNA  
PROVINCIA DI VERONA

ELABORATO GRAFICO

Relativo alla Manifestazione di Interesse per cessione area da destinare alla realizzazione della futura Scuola Materna. Proposta di massima della viabilità e planimetria generale di fattibilità, per conto della Sig.ra:

MINGHETTI SIMONA

TAVOLA UNICA

STRALCI TAVOLE P.A.T., PLANIMETRIE, DATI STEREOMETRICI, ESTRATTO DI MAPPA.

STUDIO ARCH. FEDERICO SPINIELLA  
 Vicolo Gidino n.1/int.2 - Sommacampagna (VR)  
 Tel. 045/510047 - Fax 045/510540 - e-mail: studiospiniella@libero.it