

Descrizione	
PROPOSTA DI MITIGAZIONE DELLE LIMITAZIONI EDILIZIE ED URBANISTICHE ALLA NAVIGAZIONE AEREA NELL'AMBITO DELL'AEROPORTO VALERIO CATULLO DI VERONA	
Committente	
AMMINISTRAZIONE COMUNALE DI SOMMACAMPAGNA	
Tecnico rilevatore	
Architetto Ivano Margotto	
Elaborati grafici	
Cartografia generale del Comune di Sommacampagna con sovrapposizione del reticolo di individuazione degli ostacoli TAVOLA DI PROGETTO	
Tavola	Note
2/2	
Comune	Provincia
SOMMACAMPAGNA	VERONA
Collaboratori	Data
	22 settembre 2016
ARCH. IVANO MARGOTTO Via R. Franchetti 6 - 37138 VERONA - Tel. 3395911371 Email: studio@ivanomargotto.it - Email posta certificata: ivanomargotto@pec.it	

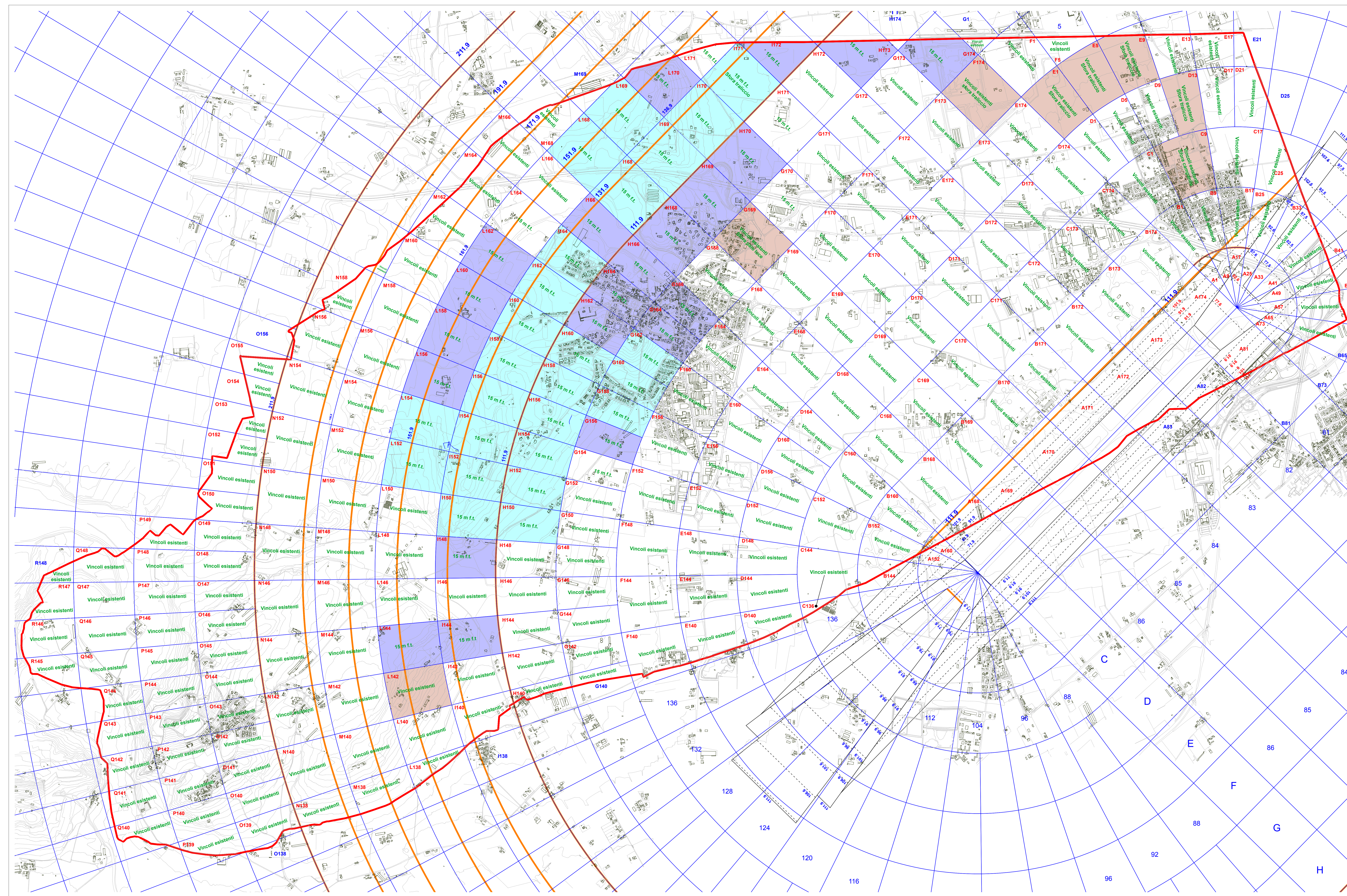

- Vincoli ENAC
- Linee di inviluppo IHS indicano la quota s.l.m del vincolo
- Quadranti interessati dallo sfioramento futuro delle superfici di vincolo
- Quadranti interessati dallo sfioramento attuale delle superfici di vincolo
- Quadranti interessati dallo sfioramento attuale e futuro di progetto delle superfici di vincolo