

SUPERFICI FABBRICATO ESISTENTE

piano terra	323,66 m ²
piano interrato	(256,22 x 0,60) = 153, 73 m ²
totale	477,39 m²

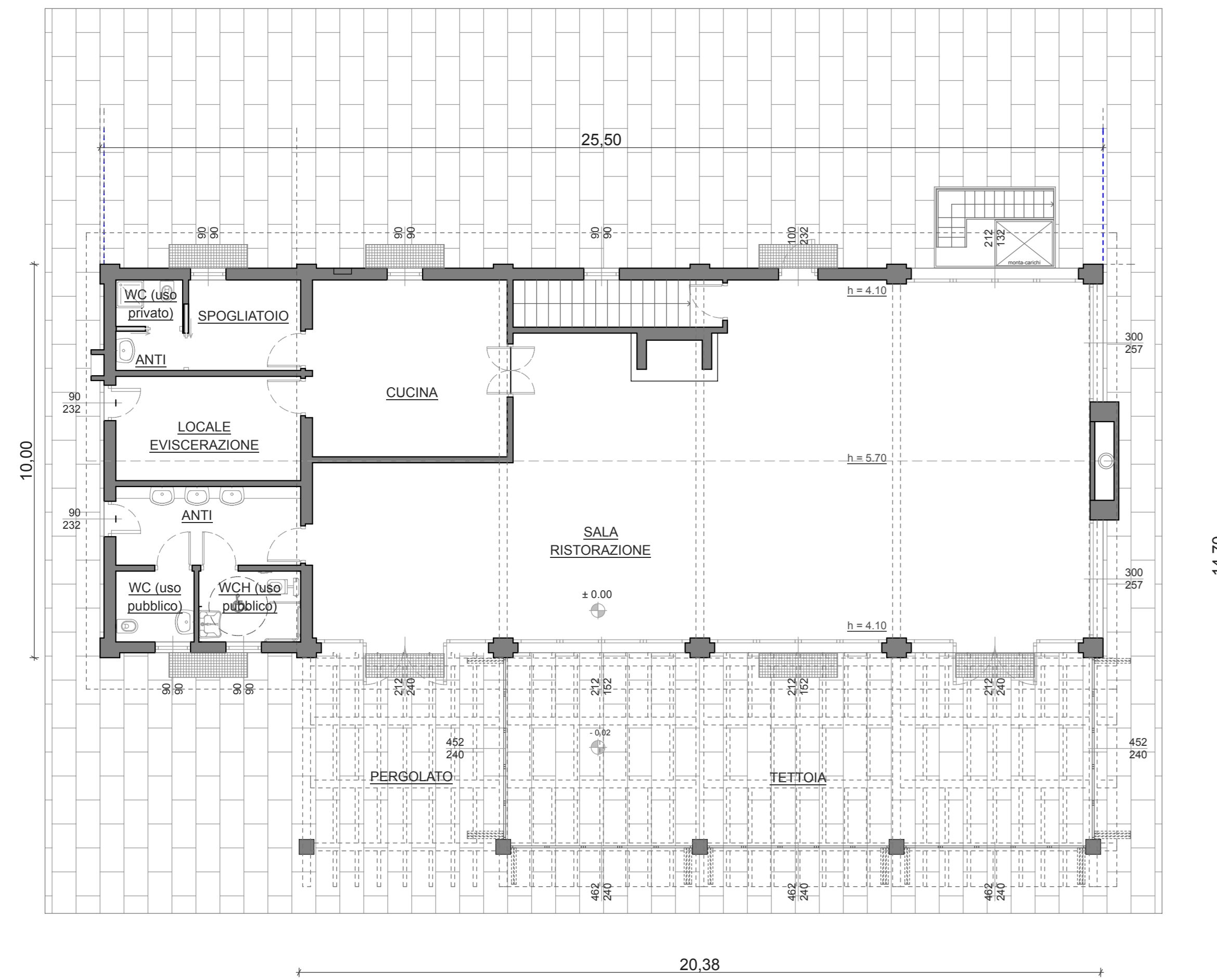

Stato di fatto piano terra scala 1:100

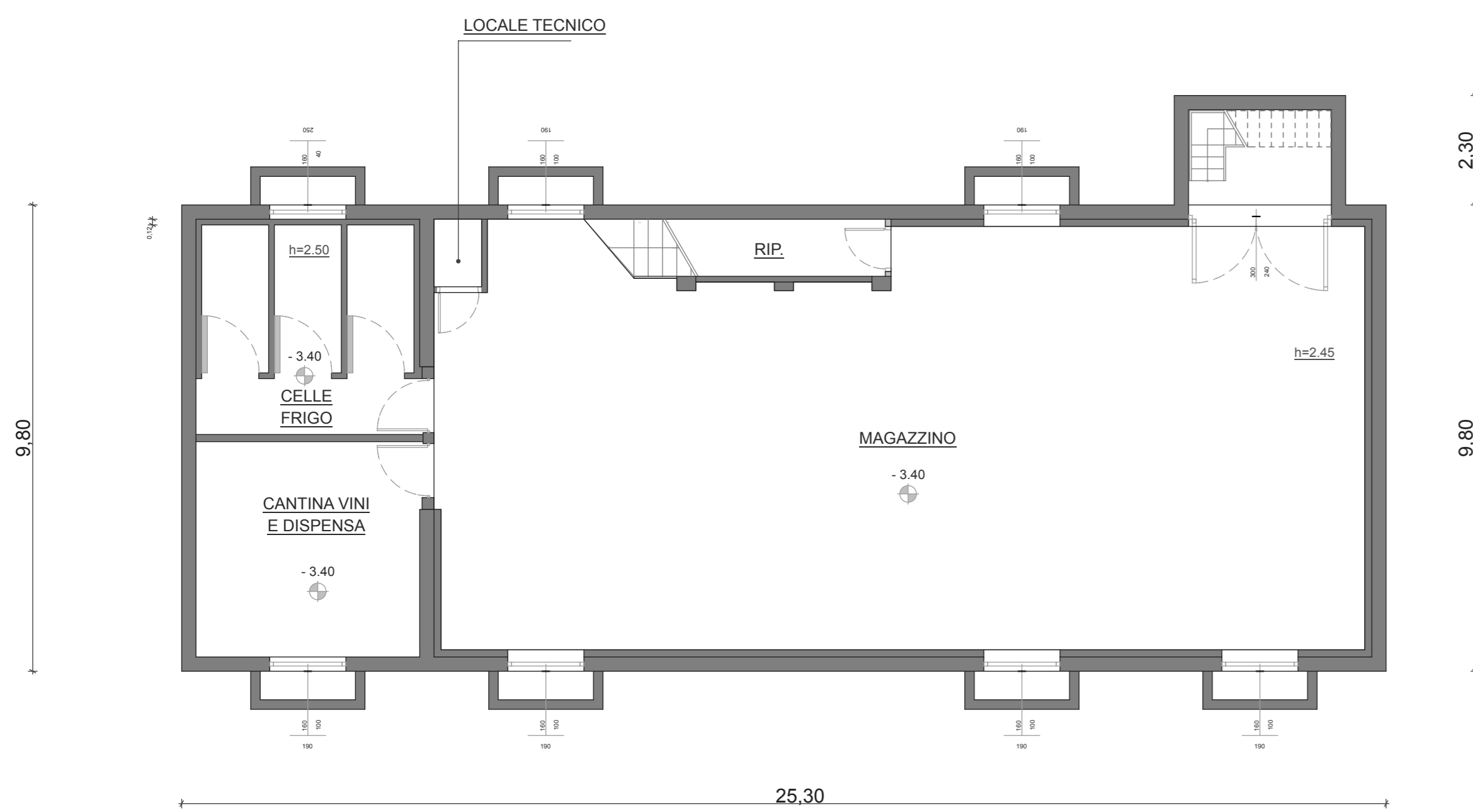

Stato di fatto interrato scala 1:100



Ambito di intervento 11000 m²

Rilievo topografico scala 1:500



Ambito di intervento

Estratto della mappa catastale C.T.
Comune di Sommacampagna
Foglio 34, Mappale 553 - 629 (parte) - 630 (parte) - 631 (parte) - 632 (parte)

PROPRIETA' :
MARCO CACEFFO
DANIELE CACEFFO
DEVIS CACEFFO
ALESSANDRO SEMEGHINI

MANIFESTAZIONE DI INTERESSE ai sensi dell'art.17 - comma 4 - Legge Regionale 11/2004

IL PROGETTISTA	IL DIR. LAVORI	IL PROPRIETARIO
A R C L A B . 8 8		COMUNE di SOMMACAMPAGNA (VR)
MAZZOLA E SACHETTO studio di architettura		committente Agriturismo "Principe Amedeo" tavola 1
37014 Castelnuovo di G (VR) Via Milano, 55A Tel. 045-75.70.000 Fax 045-64.61.390 e-mail : info@mazzolasachetto.com		disegno Rilievo, catasto, fabbricati esistenti e di progetto
	data 07-04-2015	aggiornamenti scala 1:500 - 1:100 protocollo 05.14.1