

Faccincani geometra Giuseppe 2568 - 37010 Pastrengo via Due Porte, 58
Recapiti Uff. 045 7170761 e-mail st.simeoni@libero.it

AL Sig. SINDACO DEL COMUNE
DI SOMMACAMPAGNA

AL RESPONSABILE UFFICIO TECNICO
ED. PRIVATA URBANISTICA

Piazza Piazza Carlo Alberto, 1
37066 Sommacampagna (VR)

OGGETTO: OSSERVAZIONI AI SENSI DELL'ART.18, COMMA 2, L.R.V. 2004 N.11 PER IL PRIMO PIANO DEGLI INTERVENTI

Rif.: Corte "La Bagolina"
Richiedente: Olivieri Angelo Pres. Società Olivieri S.p.a.



DOCUMENTAZIONE FOTOGRAFICA

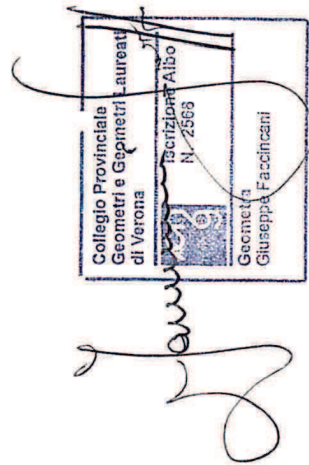

CONI FOTOGRAFICI





Foto 1 Vista dalla strada di accesso



Foto 2 Vista dall'accesso alla corte verso nord



Foto 3 Vista da nord dalla strada bianca per la Bagolina



Foto 4 Vista da nord della strada bianca per la Bagolina



Foto 5 Vista da ovest della strada bianca per la Bagolina



Foto 6 Vista da est dalla strada bianca per la Bagolina



Foto 7 Vista da nord della strada bianca per la Bagolina

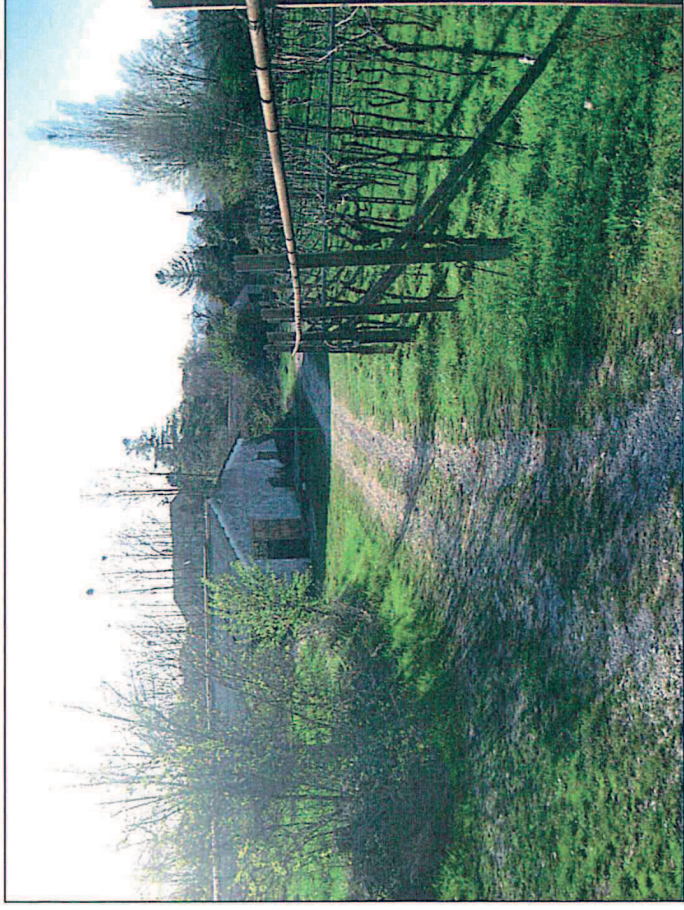

Foto 8 Vista da sud della strada bianca per la Bagolina

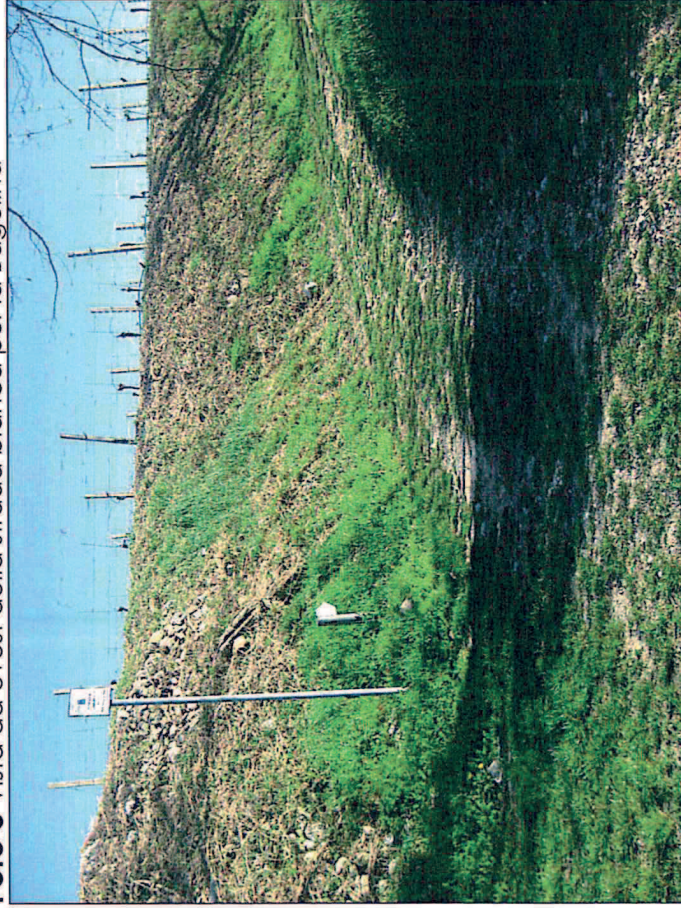

Foto 9 Vista da ovest della strada bianca per la Bagolina



Foto 10 Vista da est della strada bianca per la Bagolina



Foto 11 Vista da nord della strada bianca per la Bagolina



Foto 12 Vista da sud della strada bianca per la Bagolina



Foto 13 Vista da ovest dall'interno della corte

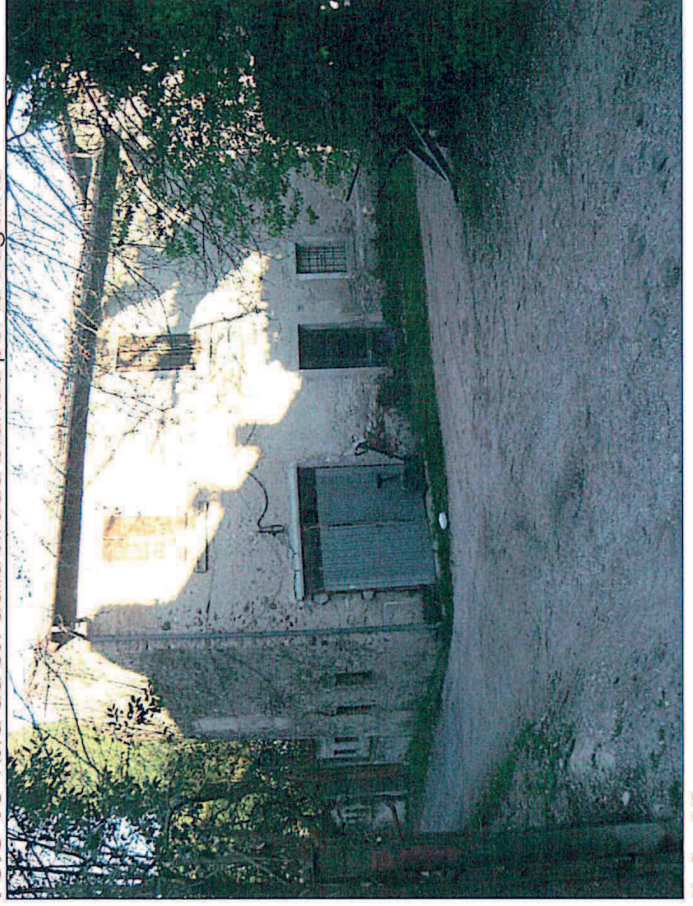

Foto 14 Vista da nord ovest dall'interno della corte



Foto 15 Vista da sud ovest dall'interno della corte



Foto 16 Vista da sud est dall'area di pertinenza di proprietà



Foto 17 Vista da est dall'area di pertinenza di proprietà

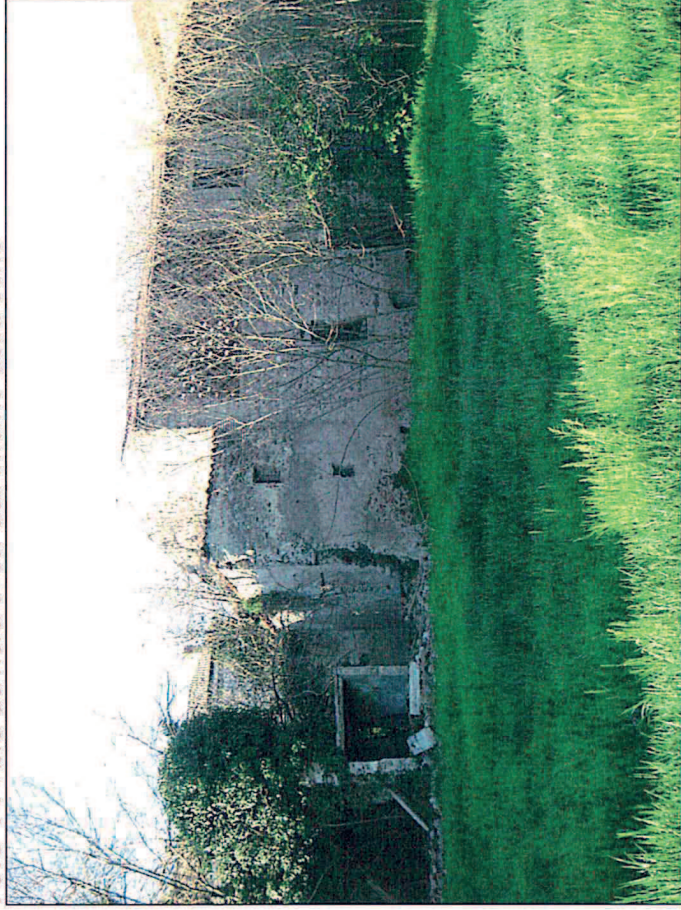

Foto 18 Vista da est dall'area di pertinenza di proprietà

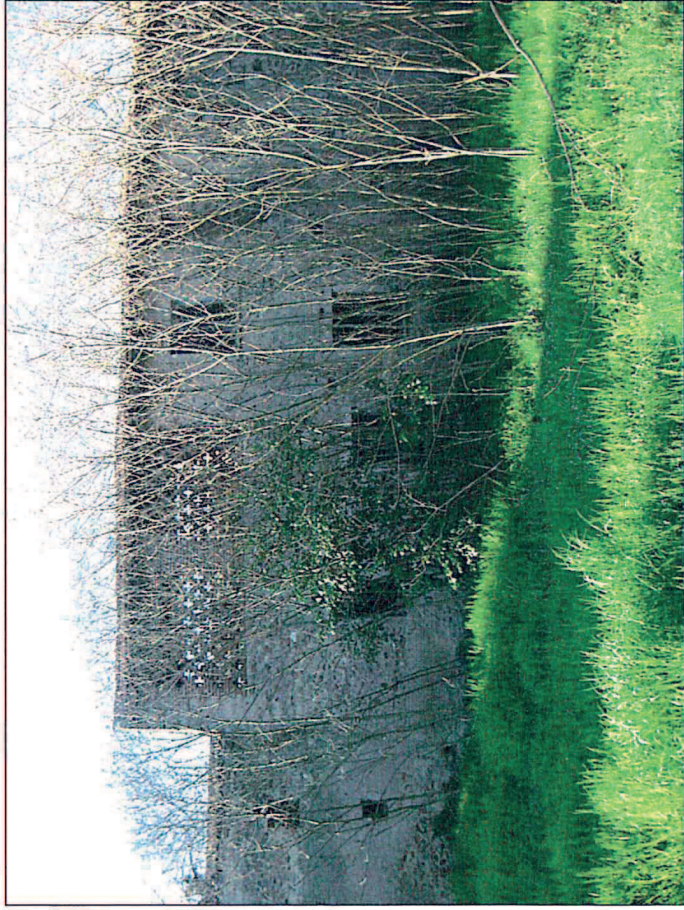

Foto 19 Vista da est dall'area di pertinenza di proprietà



Foto 20 Vista da est dall'area di pertinenza di proprietà



Foto 21 Vista dalla corte da ovest dell'edificio n°29



Foto 22 Vista dalla corte da sud dell'edificio n°26 e 27



Foto 23 Vista dalla corte da nord ovest dell'edificio n°26 e 27



Foto 24 Vista dalla corte da ovest dell'edificio n°26



Foto 25 Vista dalla corte da nord ovest dell'edificio n°26



Foto 26 Vista da est dall'area di proprietà dell'edificio n°29



Foto 27 Particolare

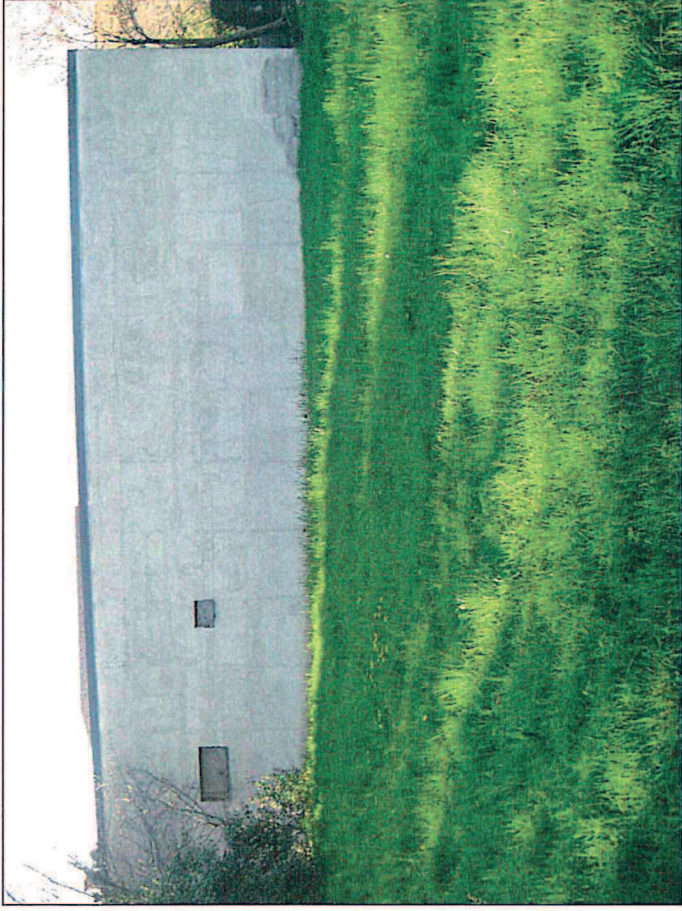
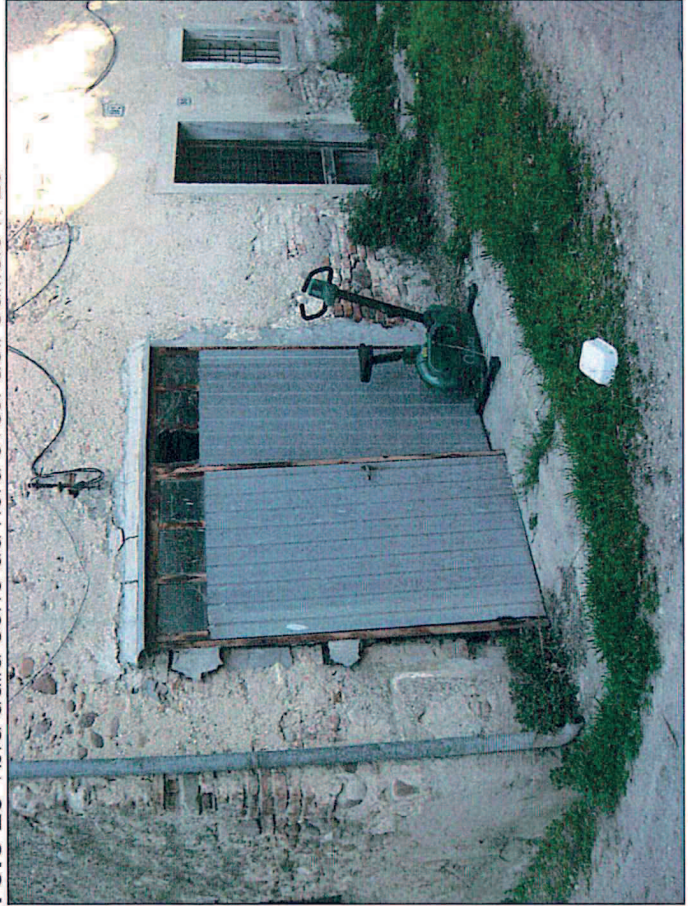

Foto 28 Particolare