

STRALCIO TAVOLA 1 - P.A.T.

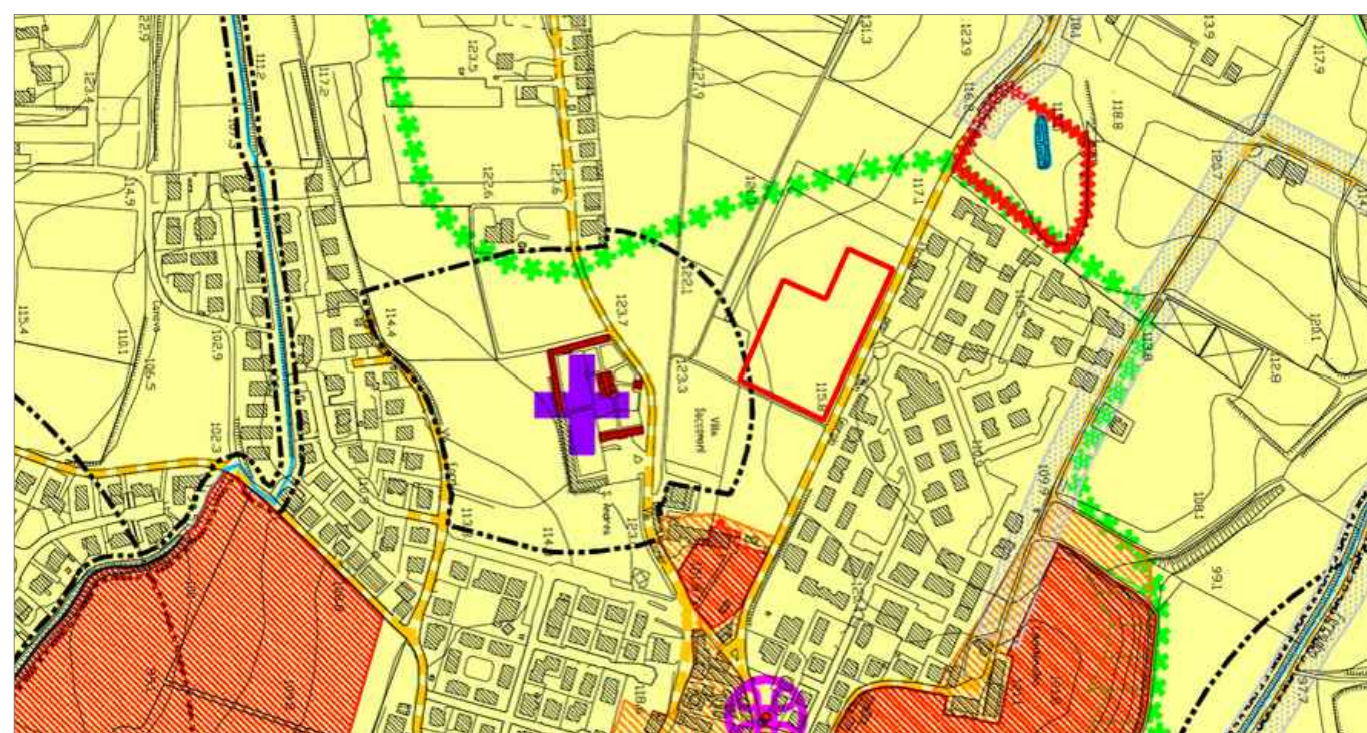

STRALCIO TAVOLA 2 - P.A.T.



STRALCIO TAVOLA 3 - P.A.T.

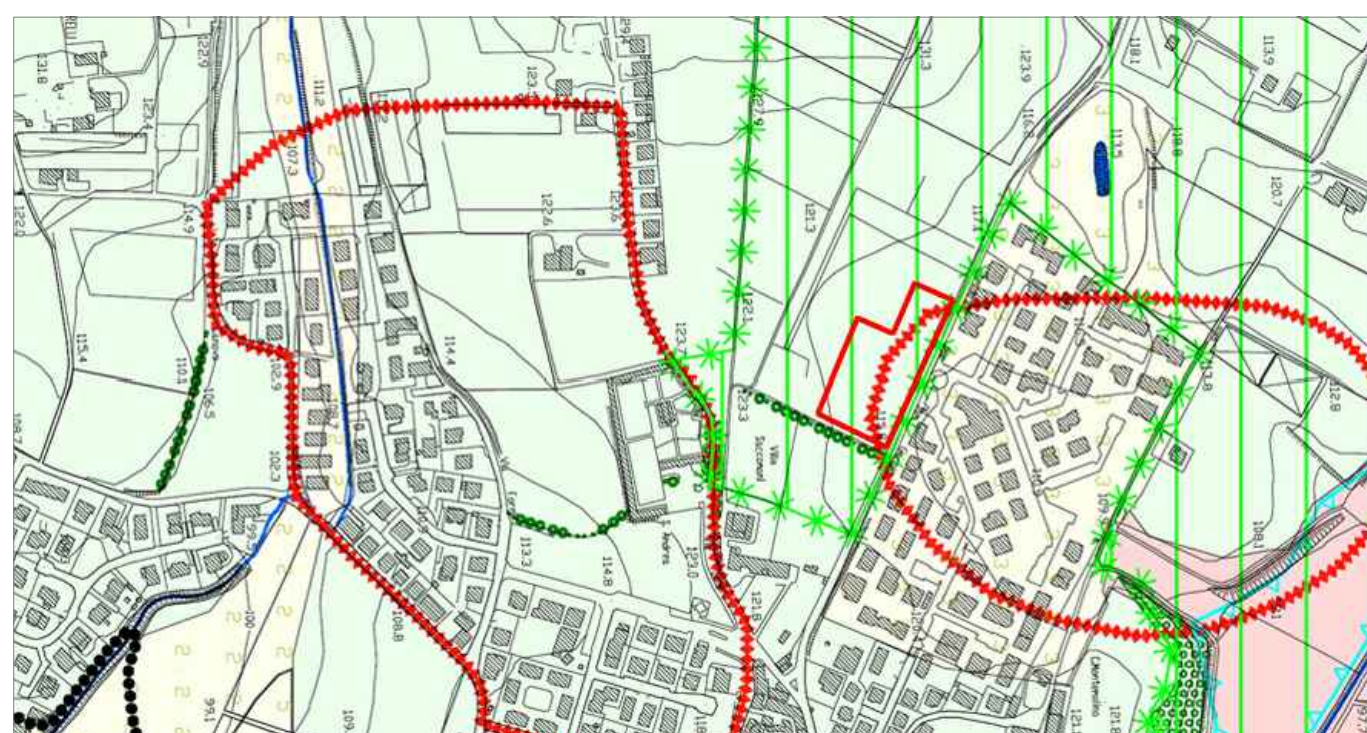

STRALCIO TAVOLA 4 - P.A.T.

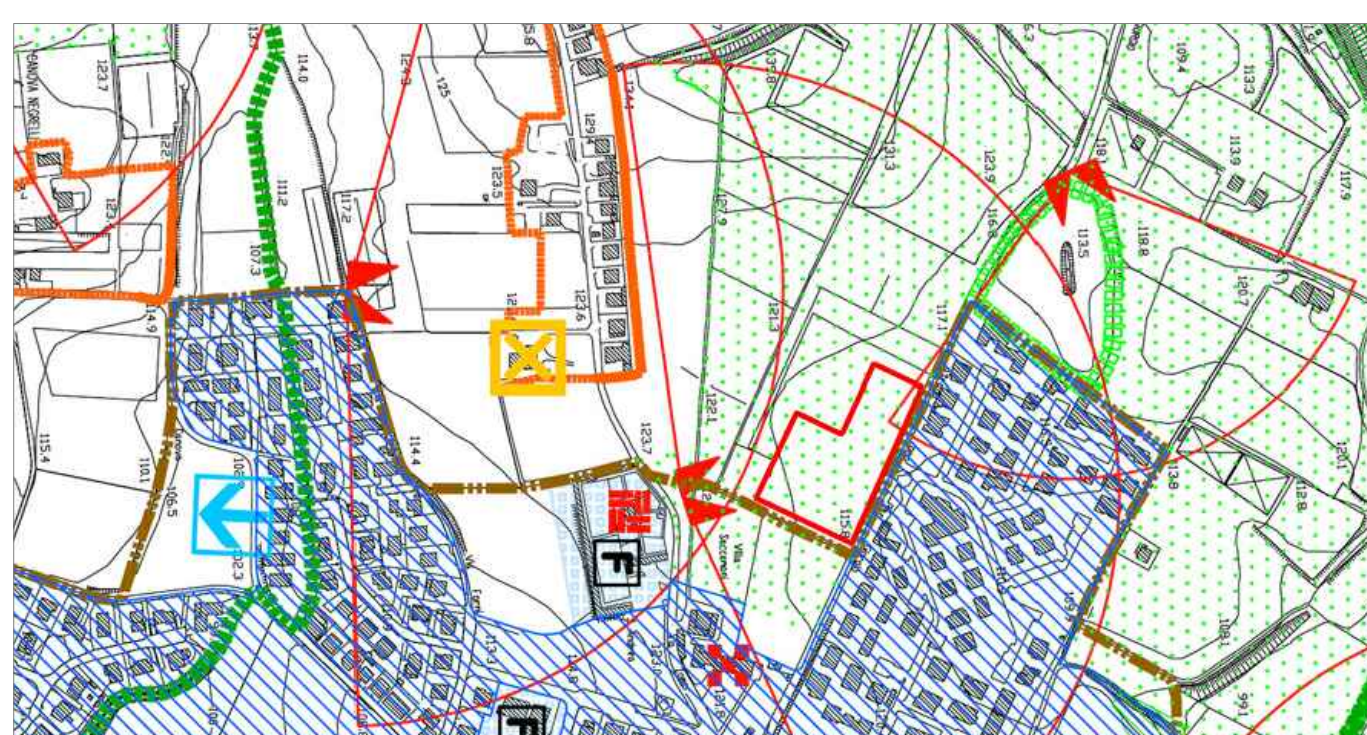

PLANIMETRIA COMPARTO RESIDENZIALE - MQ. 5.000
SCALA 1:500

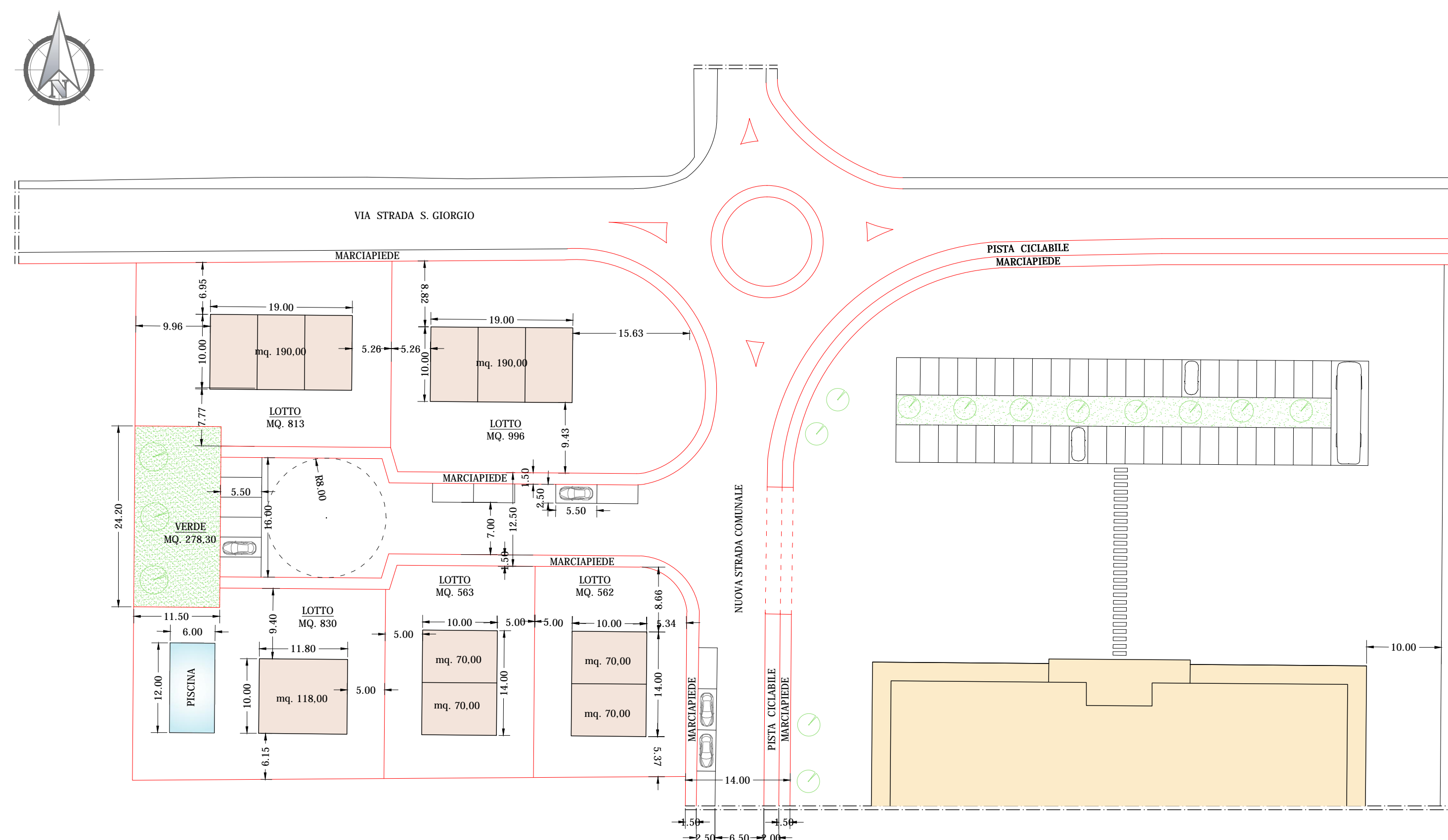

STANDARDS

VERDE:
ML. 24,20 x 11,50 = MQ. 278,30

PARCHEGGIO:
ML. (5,50 x 16,00) + (5,50 x 2,50) x 4 = MQ. 143,00

CALCOLO DEGLI STANDARDS

Proposta in progetto

Area comparto Deliberata tramite Consiglio Comunale n° 61 del 27.11.2013:
mq. 5.000 x it 1,00 = mc. 5.000
Abitanti insediabili = mc. 5.000 / 150 ab/mc = n. 34 abitanti
Superfici destinate a Parcheggio = mq/ab 3,5 x 34/ab = mq. 119,00
Superfici destinate a campo giochi - Verde = mq/ab 5 x 34/ab = mq. 170,00
Superfici destinate parco giochi = mq/ab 3 x 34/ab = mq. 102,00

Standard richiesto destinato a Parcheggio = mq. 119,00
Standard richiesto destinato a Verde = mq. 272,00

Standard in progetto destinato a Parcheggio = mq. 143,00 > mq. 119,00
Standard in progetto destinato a Verde = mq. 278,30 > mq. 272,00

ESTRATTO DI MAPPA - SCALA 1:2000
CATASTO TERRENI - FOGLIO 12 - MAPPALI n° 1215-1217

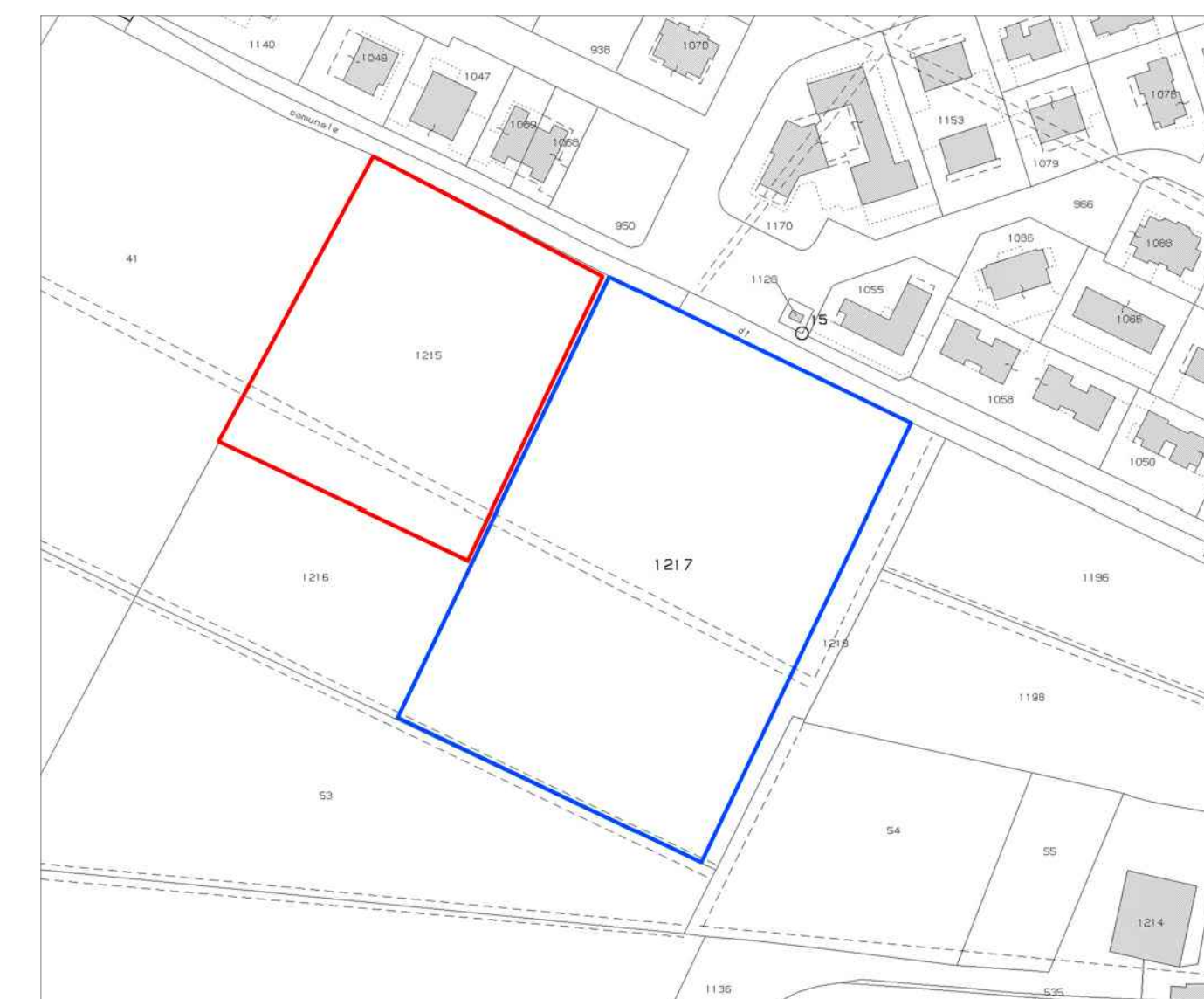

PLANIMETRIA GENERALE
SCALA 1:2000



COMUNE DI SOMMACAMPAGNA
PROVINCIA DI VERONA

LA PROPRIETARIA

ELABORATO GRAFICO

Relativo alla Manifestazione di Interesse per cessione area da destinare alla realizzazione della futura Scuola Materna. Proposta di massima della viabilità e planimetria generale di fattibilità, per conto della Sig.ra:

IL PROGETTISTA

MINGHETTI SIMONA

TAVOLA UNICA

STRALCI TAVOLE P.A.T., PLANIMETRIE, DATI STEREOMETRICI, ESTRATTO DI MAPPA.

STUDIO ARCH. FEDERICO SPINIELLA
Vicolo Gidino n.1/int.2 - Sommacampagna (VR)
Tel. 045/510047 - Fax 045/510540 - e-mail: studiospiniella@libero.it